

Sachdaten Archäologischer Flächen (einfacher Kurzbericht)

SelSet_Objekt_s

Site ID	Gemarkung	Gemeinde	Typ	Zeit
17050-D-01	Bretnig	Bretnig-Hauswalde	Dorfkern	Mittelalter
	Bretnig	Bretnig-Hauswalde		Spätmittelalter
17060-D-01	Hauswalde	Bretnig-Hauswalde	Dorfkern	Mittelalter
17190-D-01	Großröhrsdorf	Großröhrsdorf	Dorfkern	Mittelalter
17230-D-01	Lichtenberg	Lichtenberg	Dorfkern	Mittelalter
17240-D-01	Kleindittmannsdorf	Lichtenberg	Dorfkern	Mittelalter
17240-D-02	Kleindittmannsdorf	Lichtenberg	Siedlung	Mittelbronzezeit / Lausitzer Kult
17290-D-01	Ohorn	Ohorn	Dorfkern	Mittelalter
1733a-D-01	Pulsnitz	Pulsnitz	Stadtkern	Mittelalter
1733a-D-02	Pulsnitz	Pulsnitz	Dorfkern	Mittelalter
1733a-D-03	Pulsnitz	Pulsnitz	Wasserburg	Mittelalter
1733a-D-04	Pulsnitz	Pulsnitz	Wasserburg	Mittelalter
1733a-D-05	Pulsnitz	Pulsnitz	Siedlungsspuren	unbekannt
17340-D-01	Böhmisch-Vollung	Pulsnitz	Dorfkern	Neuzeit
17370-D-03	Rammenau	Rammenau	Einzelfund	Neuzeit
	Rammenau	Rammenau	Hügelgrab/Hügelgräberfeld	unbekannt
30370-D-01	Leppersdorf	Wachau b. Radeberg	Dorfkern	Mittelalter
30370-D-02	Leppersdorf	Wachau b. Radeberg	Steinkreuz ohne Einzeichnung	Mittelalter
30390-D-01	Lomnitz	Wachau b. Radeberg	Dorfkern	Mittelalter
	Lomnitz	Wachau b. Radeberg	vermutlich Siedlung	Neuzeit
30390-D-02	Lomnitz	Wachau b. Radeberg	vermutlich Gräberfeld	Jungbronzezeit
	Lomnitz	Wachau b. Radeberg	vermutlich Gräberfeld	Römische Kaiserzeit
30390-D-04	Lomnitz	Wachau b. Radeberg	Hügelgrab/Hügelgräberfeld mit B	Mittelbronzezeit
30390-D-05	Lomnitz	Wachau b. Radeberg	Siedlung	Bronzezeit
30390-D-06	Lomnitz	Wachau b. Radeberg	Siedlung	Jungbronzezeit / Lausitzer Kultu
	Lomnitz	Wachau b. Radeberg	Siedlung	Römische Kaiserzeit
30390-D-07	Lomnitz	Wachau b. Radeberg	Siedlung	Bronzezeit
30390-D-12	Lomnitz	Wachau b. Radeberg	vermutlich Siedlung	Bronzezeit
30760-D-05	Seifersdorf	Wachau b. Radeberg	Siedlung	Mittelbronzezeit / Lausitzer Kult
30760-D-08	Seifersdorf	Wachau b. Radeberg	Siedlung	vorrömische Eisenzeit
30760-D-09	Seifersdorf	Wachau b. Radeberg	Siedlung	Bronzezeit
	Seifersdorf	Wachau b. Radeberg	Siedlung	Römische Kaiserzeit
30800-D-01	Wachau	Wachau b. Radeberg	Dorfkern	Mittelalter
30800-D-02	Wachau	Wachau b. Radeberg	Wasserburg	Mittelalter
30800-D-03	Wachau	Wachau b. Radeberg	Siedlung	Jungbronzezeit
	Wachau	Wachau b. Radeberg	Siedlung	Spätneolithikum
	Wachau	Wachau b. Radeberg	vermutlich Siedlung	Jungbronzezeit / Lausitzer Kultu
30800-D-04	Wachau	Wachau b. Radeberg	vermutlich Siedlung	Mittelbronzezeit / Lausitzer Kult
30800-D-05	Wachau	Wachau b. Radeberg	Siedlung	Bronzezeit
30800-D-07	Wachau	Wachau b. Radeberg	Siedlung	Bronzezeit
30800-D-08	Wachau	Wachau b. Radeberg	Siedlung	Jüngstbronzezeit
	Wachau	Wachau b. Radeberg	Siedlung	Römische Kaiserzeit
52030-D-01	Bischheim	Haselbachtal	Dorfkern	Mittelalter
52040-D-01	Häslich	Haselbachtal	Dorfkern	Mittelalter
5219a-D-01	Dobrig	Elstra	Dorfkern	Mittelalter
52210-D-01	Rehnsdorf	Elstra	Dorfkern	Mittelalter
52210-D-02	Rehnsdorf	Elstra	Burg	Spätmittelalter
	Rehnsdorf	Elstra	Burg	slawisch (allg.)
52210-D-03	Rehnsdorf	Elstra	Wehranlagen/Befestigungen	Mittelalter
52220-D-01	Wohla	Elstra	Dorfkern	Mittelalter
52220-D-08	Wohla	Elstra	Siedlungsspuren	unbekannt
52220-D-09	Wohla	Elstra	Siedlungsspuren mit Graben	unbekannt
5222a-D-01	Boderitz	Elstra	Dorfkern	Mittelalter
5222a-D-02	Boderitz	Elstra	Wasserburg	Mittelalter

Site ID	Gemarkung	Gemeinde	Typ	Zeit
5222b-D-01	Ossel	Elstra	Dorfkern	Mittelalter
5222b-D-02	Ossel	Elstra	Burg	Spätmittelalter
5222c-D-01	Talpenberg	Elstra	Dorfkern	Mittelalter
5222d-D-01	Welka	Elstra	Dorfkern	Mittelalter
5223a-D-01	Friedersdorf	Pulsnitz	Dorfkern	Mittelalter
5223a-D-02	Friedersdorf	Pulsnitz	Metallhort	Mittelbronzezeit
5223a-D-03	Friedersdorf	Pulsnitz	Dorfkern	Mittelalter
52260-D-01	Gersdorf	Haselbachtal	Dorfkern	Mittelalter
52260-D-02	Gersdorf	Haselbachtal	Steinkreuz mit Einzeichnung	Spätmittelalter
52260-D-03	Gersdorf	Haselbachtal	vermutlich Gräberfeld	unbekannt
52270-D-01	Möhrsdorf	Haselbachtal	Dorfkern	Mittelalter
52310-D-01	Großnaundorf	Großnaundorf	Dorfkern	Mittelalter
52310-D-02	Großnaundorf	Großnaundorf	Siedlung	Mittelbronzezeit / Lausitzer Kult
52310-D-03	Großnaundorf	Großnaundorf	vermutlich Siedlung/Gräberfeld	Bronzezeit
52320-D-01	Mittelbach	Großnaundorf	Dorfkern	Mittelalter
52350-D-01	Höckendorf	Laußnitz	Dorfkern	Mittelalter
52350-D-02	Höckendorf	Laußnitz	Steinkreuz mit Einzeichnung	Spätmittelalter
52350-D-03	Höckendorf	Laußnitz	Steinkreuz ohne Einzeichnung	Spätmittelalter
52350-D-04	Höckendorf	Laußnitz	Brandgräber mit unbekanntem Gr	Mittelbronzezeit / Fremdgruppe
52350-D-06	Höckendorf	Laußnitz	vermutlich Siedlung/Gräberfeld	Bronzezeit
52350-D-07	Höckendorf	Laußnitz	vermutlich Siedlung	ältere vorröm. Eisenzeit / Billen
52350-D-08	Höckendorf	Laußnitz	Siedlung	Römische Kaiserzeit
52350-D-09	Höckendorf	Laußnitz	vermutlich Siedlung	Bronzezeit
52350-D-10	Höckendorf	Laußnitz	vermutlich Siedlung	Spätmittelalter
	Höckendorf	Laußnitz	vermutlich Siedlung/Gräberfeld	Bronzezeit
52470-D-09	Laußnitz	Laußnitz	Körpergräber mit unbekanntem G	Spätneolithikum / Schnurkerami
52520-D-01	Hennersdorf	Kamenz	Dorfkern	Mittelalter
52520-D-02	Hennersdorf	Kamenz	Wehranlagen/Befestigungen	Mittelalter
52590-D-01	Oberlichtenau	Oberlichtenau	Dorfkern	Mittelalter
52590-D-02	Oberlichtenau	Oberlichtenau	Sonstiges	Mittelalter
52600-D-01	Niederlichtenau	Oberlichtenau	Dorfkern	Mittelalter
52600-D-02	Niederlichtenau	Oberlichtenau	vermutlich Siedlung	Bronzezeit
53040-D-01	Niedersteina	Steina	Dorfkern	Mittelalter
53040-D-02	Niedersteina	Steina	vermutlich Siedlung/Gräberfeld	Bronzezeit
53040-D-03	Niedersteina	Steina	vermutlich Siedlung/Gräberfeld	Bronzezeit
53050-D-01	Obersteina	Steina	Dorfkern	Mittelalter
53050-D-02	Obersteina	Steina	Gräber /unbekannter Grabbau	Mittelbronzezeit / reine Buckelz
53050-D-03	Obersteina	Steina	vermutlich Siedlung/Gräberfeld	Bronzezeit
53060-D-01	Weißbach	Steina	Dorfkern	Mittelalter
53200-D-01	Reichenbach	Haselbachtal	Dorfkern	Mittelalter
53200-D-03	Reichenbach	Haselbachtal	vermutlich Siedlung/Gräberfeld	Spätmittelalter

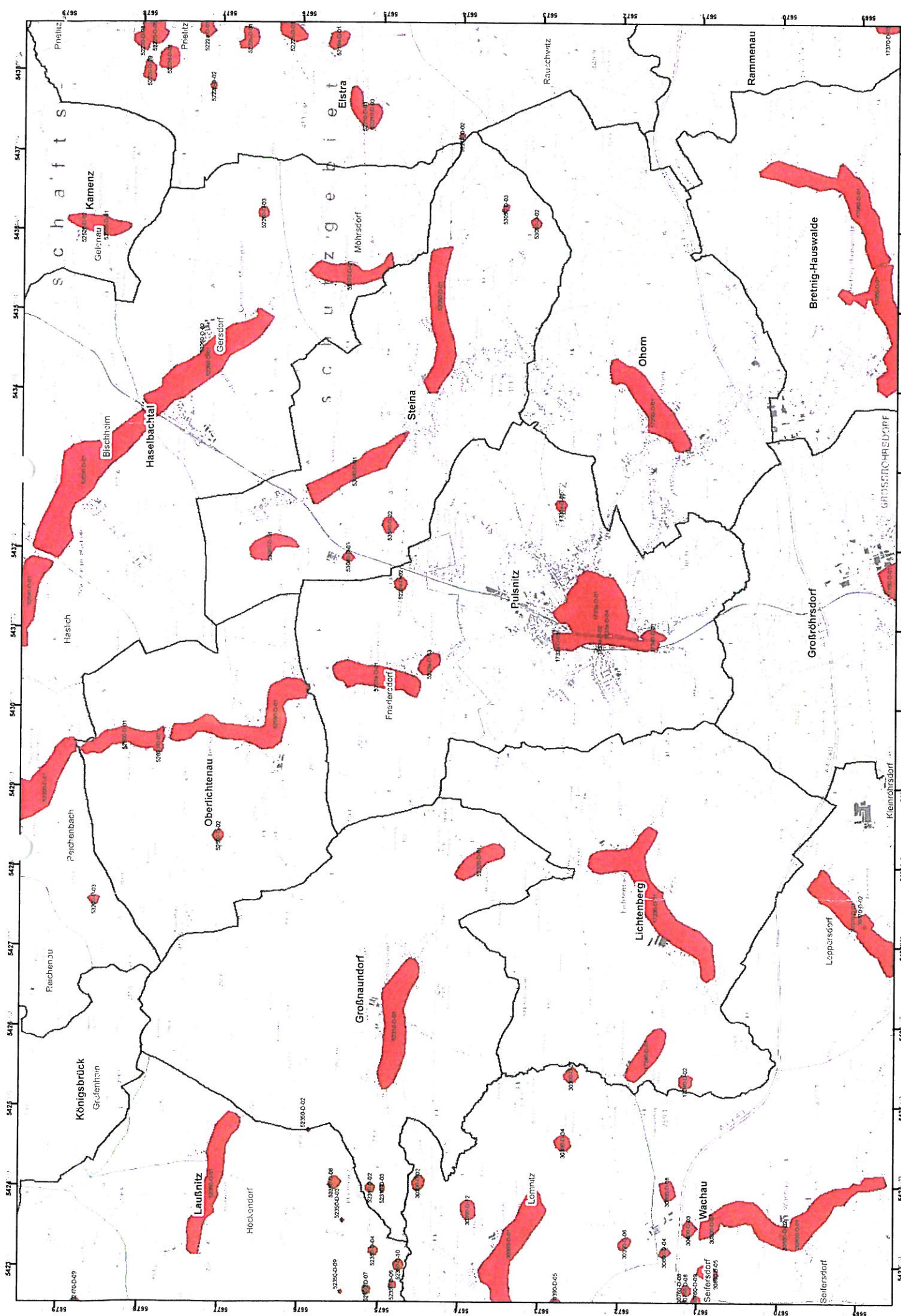

Kulturdenkmale im Freistaat Sachsen

Landkreis : **Kamenz**
Ort : **Pulsnitz, Stadt**

Stand: 11.06.2001

Obj.-Dok.-Nr. Ortsteil	Lage Straße	Nr.	Gemarkung Flst.-Nr. Flur	Bauw.-Name Kurzcharakteristik	Datierung
09228222 Friedersdorf	Am Mühlgraben	4	Friedersdorf MS 39	Wohnstallhaus eines großen Waldhufen-Dreiseithofes; OG Fachwerk; im originalen Aussehen gut erhaltenes Beispiel für die ländliche Holzbauweise der Gegend	1. Hälfte 19. Jh.
09228218 Friedersdorf	Am Mühlgraben	8	Friedersdorf MS 39	Stallscheune eines Vierseithofes, OG Fachwerk, mit großem Dachüberstand und einer abgeschrägten Ecke; singulär im Ort	1. Hälfte 19. Jh.
09228223 Friedersdorf	Am Mühlgraben	12	Friedersdorf MS 20/2	Einfahrtstor	bez. 1812
09275394 Friedersdorf	Königsbrücker Straße	101	Friedersdorf OS 234/2 , OS 234/8	Hartbach-Mühle Hauptbau mit seitlichen und rückwärtigen Anbauten und Schornstein, Scheune parallel zum Gebäudekomplex; Hauptbau an Straße zwischen beiden, ehemaliger Mühlgraben verfüllt, zurückgesetzt weiteres angebautes Wohngebäude	Wohnhaus bez. 1826, Scheune 18. Jh.
09228208 Friedersdorf	Königsbrücker Straße	123	Friedersdorf OS 1b	Goldene Ähre Massiver zweigeschossiger Gasthof mit Tanzsaal (Rundbogenfenster); typische Bauweise für Gattung und Zeit; straßenbildprägend	2. Hälfte 19. Jh.
09228209 Friedersdorf	Königsbrücker Straße	124	Friedersdorf OS 200/2	eingeschossiges Wohnhaus aus Backstein mit aufwendigem Zementornament: Gurtbänder, Eckquaderung, Zahnschnitt, Sockel, rosettenartige Fensterbekrönungen; Dachüberstand mit Zierbalken; im Ort singulär	Ende 19. Jh.
09228220 Friedersdorf	Königsbrücker Straße	159	Friedersdorf OS 62/5	Großes Wohnstallhaus mit integriertem Wirtschaftsteil, Bestandteil eines Waldhufen-Vierseithofes; OG Fachwerk, eine Giebelseite verbrettert, andere verputzt, mit Rundbogenfenster; eines der dominanten Häuser in Holzbauweise im Ort	1. Hälfte 19. Jh.
09228212 Friedersdorf	Meißner Weg	2	Friedersdorf MS 55	Wohnstallhaus, OG Fachwerk verbrettert; originales Aussehen weitgehend erhalten, Dachstuhl original; Bestandteil der alten Auenbebauung	1. Hälfte 19. Jh.

Landkreis : **Kamenz**
 Ort : **Pulsnitz, Stadt**

Stand: **11.06.2001**

Obj.-Dok.-Nr.	Lage		Gemarkung	Bauw.-Name	Datierung
Ortsteil	Straße	Nr.	Flst.-Nr. Flur	Kurzcharakteristik	
09228210			Friedersdorf	Mißbachmühle	bez. 1807 (Türstock)
Friedersdorf	Mittelstraße	9	OS 11	Wohnmühlenhaus, OG und besonders im Giebel aufwendiges Sicht-Fachwerk, breitgelagerter Baukörper mit Krüppelwalmdach und Dachhäuschen; Sandsteintürgewände mit bez. Schlußstein; Bautyp im Ort singulär	
09228211			Friedersdorf	zweigeschossiges, massives Wohnhaus mit durch Okuli und Zahnschnitt verzierten Drempel; Dreier-Bogenfenster mit Kapitellen im Giebel, zwei die Geschosse bezeichnende Putz-Gurtgesimse, aufgeputzte Eckpilaster; Granitgewände; ursprünglich erhalten, an ortsbildprägender Stelle	bez. 1832 (Tafel)
Friedersdorf	Mittelstraße	13	OS 21		
09228213			Friedersdorf	Wohnstallhaus und Scheune eines Zweiseithofes; Wohnstallhaus: OG Fachwerk, teils verbrettert, teils verputzt; EG Feldstein; wichtiger Bestandteil der alten Ortsstruktur	1. Hälfte 19. Jh.
Friedersdorf	Mittelstraße	14	OS 22		
09228214			Friedersdorf	Wohnstallhaus (ohne Anbau), OG Fachwerk verbrettert, Giebelseite verbrettert; ehemaliges Häusleranwesen, Bestandteil des alten Ortsbildes	1. Hälfte 19. Jh.
Friedersdorf	Mittelstraße	18	OS 24		
09228216			Friedersdorf	Wohnstallhaus mit integrierter Scheune, OG und Giebel Fachwerk, verbrettert; Bestandteil der Reste des alten Ortsbildes	1. Hälfte 19. Jh.
Friedersdorf	Mittelstraße	21	OS 29/1		
09228217			Friedersdorf	Wohnstallhaus, OG Fachwerk, an der Schmalseite verbrettert; Granit-Zaunpfeiler; Beispiel für die sächsische ländliche Bauweise, sehr gut im originalen Aussehen erhalten	1. Hälfte 19. Jh.
Friedersdorf	Mittelstraße	22	OS 34		
09228219			Friedersdorf	Ländliches Wohnhaus, OG und Giebel Fachwerk, verbrettert; typisches Beispiel für die Holzbauweise der Gegend; weitgehend ursprünglich erhalten	1. Hälfte 19. Jh.
Friedersdorf	Mittelstraße	38	OS 47		
09228221			Friedersdorf	großes Wohnstallhaus, OG Fachwerk verbrettert, Schmalseite zur Bergseite mit originalem Sonnengiebel; trotz Veränderung konstitutiver Bestandteil der alten Ortsstruktur	um 1800
Friedersdorf	Mittelstraße	58	OS 71/3		

Landkreis : **Kamenz**
 Ort : **Pulsnitz, Stadt**

Stand: **11.06.2001**

Obj.-Dok.-Nr.	Lage		Gemarkung	Bauw.-Name	Datierung
Ortsteil	Straße	Nr.	Flst.-Nr. Flur	Kurzcharakteristik	
09228207			Friedersdorf		
Friedersdorf	Talweg	1	MS 11	Wohnstallhaus, zwei Nebengebäude sowie Einfriedung eines stattlichen Dreiseithofes, mit Tordurchfahrt zum Feld; Wohnstallhaus in traditioneller Massivform (Giebel mit drei Bogenfenstern, Putzband, Zahnschnittfries), auch die Nebengebäude rhythmisiert durch Doppelbogenfenster; die Ortsstruktur mitprägende Anlage	1904 Wohnstallhaus, 1908 Nebengebäude
09228215			Friedersdorf		
Friedersdorf	Wiesenstraße	3	OS 23	Wohnstallhaus, OG und Giebel Fachwerk; Taubenhaus; Schleppdach; gut erhaltenes Beispiel alter ländlicher Bauweise	um 1800
09275654			Pulsnitz		
Pulsnitz	-	-	MS	Gebiet Bachstraße Gebiet Bachstraße mit beidseitiger Bebauung, dazu das Meißner Gäßchen (siehe Plan, rosa eingezeichnete Fläche)	ab 16. Jh.
09275653			Pulsnitz		
Pulsnitz	-	-	OS	Polzenberg Gebiet Polzenberg und Hempelstraße (siehe Plan, rosa eingezeichnete Fläche)	ab 13. Jh.
09275652			Pulsnitz		
Pulsnitz	-	-	OS	Alter Stadtkern Altstadtgebiet, umgrenzt von der Goethestraße und Wettinstraße (ohne nördliche Bebauung) bis Wettinplatz bzw. Dr.-Wilhelm-Külz-Straße 4, Bischofswerdaer Straße stadtauswärts bis Nummer 4, Ziegenbalgstraße mit beidseitiger Bebauung bis Nummer 5, Gartenstraße mit beidseitiger Bebauung, Großröhrsdorfer Straße mit beidseitiger Bebauung bis Polzenberg, Robert-Koch-Straße mit beidseitiger Bebauung einschließlich der südlich dahinterliegenden Wiesen, Rietschelstraße mit beidseitiger Bebauung (entspricht im westlichen, südlichen und östlichen Bereich dem Sanierungsgebiet, siehe Plan, rosa ausgemalte Fläche)	Bebauung ab 13. Jh.

Landkreis : Kamenz
Ort : Pulsnitz, Stadt

Stand: 11.06.2001

Obj.-Dok. Nr.	Lage		Gemarkung	Bauw.-Name	Datierung
Ortsteil	Strasse	Nr.	Flst.-Nr. Flur	Kurzcharakteristik	
09275651 Pulsnitz	-	-	Pulsnitz OS	Schloßanlage mit Umfassungsmauern und Einfahrt aus Bruchstein, Altes (Renaissance)schloß, Barockschloß, zwei Flügel aus dem späteren 19. Jahrhundert (teils Umbauten), Renaissance-Torhaus, äußeres Schloßtor, Park (teilweise barock gestaltet) mit Brunnen und Plastiken, Schloßteich, Gärtnerhaus und Reste zweier Gewächshäuser	Altes Schloß um 1600, Barockschloß 1718, Park barock, Ergänzungsflügel und weitere Bauten 19. Jh.
09275393 Pulsnitz	-	-	Pulsnitz OS	Schloßpark , Schloßteich Parkanlage mit Teich und alten Baumgruppen, Brunnen und Wegeachsen	17./18. Jh.
09275392 Pulsnitz	-	-	Pulsnitz OS	Altes Schloß mit Renaissance-Portal, Barockschloß mit drei Flügeln, Renaissance-Torhaus. Um die ganze Anlage Mauer mit äußerem Schloßtor neben der Robert-Koch-Straße. Reste zweier alter Gewächshäuser aus Bruchstein, dazu Gärtnerhaus	Renaissanceschloß um 1600, Barockschloß 1718, andere Bauten 19. Jh., Torhaus 17. Jh.
09275438 Pulsnitz	Am Markt	1	Pulsnitz OS 90	Rathaus Gebäude in geschlossener Bebauung, in Ecklage einschließlich links angrenzendem Bau, bez. im Schlußstein	bez. 1844, Ausstattung um 1910
09275419 Pulsnitz	Am Markt	2	Pulsnitz OS 92	Ratskeller , Rathaus Eckhaus in geschlossener Bebauung, im Sitznischenportal bez.	bez. 1555
09275420 Pulsnitz	Am Markt	3	Pulsnitz OS 69	Wohnhaus in geschlossener Bebauung; Abbruchgenehmigung vom 30.04.1997	1. Hälfte 18. Jh.
09275421 Pulsnitz	Am Markt	4	Pulsnitz OS 68	Wohnhaus in geschlossener Bebauung	um 1880
09275422 Pulsnitz	Am Markt	5	Pulsnitz OS 67	Wohnhaus in geschlossener Bebauung	18. Jh.

Landkreis : **Kamenz**
 Ort : **Pulsnitz, Stadt**

Stand: **11.06.2001**

Obj.-Dok.-Nr.	Lage		Gemarkung Flst.-Nr. Flur	Bauw.-Name Kurzcharakteristik	Datierung
Ortsteil	Straße	Nr.			
09275439 Pulsnitz	Am Markt	7	Pulsnitz OS 95	Wohnhaus in geschlossener Bebauung, mit Innenhof, Ecklage	bez. 1744, Kern älter
09275441 Pulsnitz	Am Markt	8	Pulsnitz OS 96	Wohnhaus in geschlossener Bebauung	bez. 1798, Überformung um 1900
09275440 Pulsnitz	Am Markt	9	Pulsnitz OS 97	Wohnhaus in geschlossener Bebauung, mit Laden	um 1750, Fleischerei 1930er Jahre 20. Jh.
09275435 Pulsnitz	Am Markt	10	Pulsnitz OS 117	Wohnhaus in geschlossener Bebauung	Ende 18. Jh.
09275436 Pulsnitz	Am Markt	12	Pulsnitz OS 119	Wohnhaus, nach rechts geschlossene Bebauung	Mitte 18. Jh.
09275437 Pulsnitz	Am Markt	13	Pulsnitz OS 120/1	Wohnhaus nach links in geschlossener Bebauung mit originaler Ladenfront	um 1750, Laden um 1870
09275456 Pulsnitz	Am Markt	14	Pulsnitz OS 122	Wohnhaus in geschlossener Bebauung	Kern 18. Jh., 19. Jh. umgebaut
09275404 Pulsnitz	An der Hohle	2	Pulsnitz MS 164a	Villa	um 1920
09275591 Pulsnitz	An der Walke	1	Pulsnitz OS 1552/1	Walkmühle Mühlengebäude mit Backofen (Fachwerk)	17. Jh., lt. Zeitung um 1672 (Ortschronist)
09275409 Pulsnitz	August-Bebel-Straße	12	Pulsnitz MS 214/3	Doppelwohnhaus mit Konsumring 1, frei stehend, in Ecklage	um 1900
09275410 Pulsnitz	August-Bebel-Straße	14	Pulsnitz MS 214	Konsumgenossenschaft Wohn- und Geschäftshaus, frei stehend, Eckgebäude, mit Laden	um 1912

Landkreis : **Kamenz**
 Ort : **Pulsnitz, Stadt**

Stand: **11.06.2001**

Obj.-Dok.-Nr. Ortsteil	Lage Straße	Nr.	Gemarkung Flst.-Nr. Flur	Bauw.-Name Kurzcharakteristik	Datierung
09275413 Pulsnitz	August-Bebel-Straße	22	Pulsnitz MS 218/1	Wohnstallhaus und Scheune eines Dreiseithofes, beides massiv Bruchfeldstein, verputzt	Wohnstallhaus bez. 1883
09275655 Pulsnitz	Bachstraße	-	Pulsnitz MS 255	Eisenbahnbrücke mit mehreren Pfeilern aus unregelmäßigen Granitsteinen, darüber Eisenträger, zum Teil demontiert	nach 1900
09275384 Pulsnitz	Bachstraße	5	Pulsnitz MS 47/5	Wohnhaus mit Scheune in offener Bebauung	um 1800
09275479 Pulsnitz	Bachstraße	7	Pulsnitz MS 47/6	Blaudruckwerkstatt Pulsnitz Wohnhaus in offener Bebauung (OG verblettert), mit Hintergebäude	um 1800
09275480 Pulsnitz	Bachstraße	11	Pulsnitz MS 46/1	Seitengebäude eines Bauernhofes (OG Fachwerk)	um 1800
09275656 Pulsnitz	Bachstraße	20	Pulsnitz MS 30	Wohnhaus (OG Fachwerk)	1. Hälfte 19. Jh.
09275399 Pulsnitz	Bachstraße	24	Pulsnitz MS 24	Ländliches Wohnhaus in Ecklage	2. Hälfte 19. Jh.
09275482 Pulsnitz	Bachstraße	31	Pulsnitz MS 31	Wohnhaus in offener Bebauung (OG vermutlich Fachwerk, verputzt)	1. Hälfte 19. Jh.
09275401 Pulsnitz	Bachstraße	35	Pulsnitz MS 28/1	Herrenhaus Wohnhaus, frei stehend	18. Jh.
09275398 Pulsnitz	Bachstraße	37	Pulsnitz MS 28/1	Wohnhaus frei stehend, bez. im Portal	bez. 1850
09275397 Pulsnitz	Bachstraße	39	Pulsnitz MS 28b	Färberei Hauptmann Hauptbau in geschlossener Bebauung, gewerblich genutzt	um 1910, Kern älter
09275400 Pulsnitz	Bachstraße	45	Pulsnitz MS 2	Hof Weitzmann Bauernhof mit Wohnstallhaus, Kuhstall, Pferdestall, Schuppen, Scheune und Perfert; ältester Erbhof	bez. 1854 (Wohnstallhaus) und 1420 (Perfert)

Landkreis : Kamenz
 Ort : Pulsnitz, Stadt

Stand: 11.06.2001

Obj.-Dok.-Nr.	Lage		Gemarkung	Bauw.-Name	Datierung
Ortstell	Straße	Nr.	Flst.-Nr. Flur	Kurzcharakteristik	
09275402			Pulsnitz	Reichsumsiedlung „Reichsbauernstellen“	1938
Pulsnitz	Bachstraße	48	MS 135/2	Zweiseithof mit Wohnhaus (etwas Fachwerk) und Holzscheune	
09275634			Pulsnitz	Reichsumsiedlung „Reichsbauernstellen“	1938
Pulsnitz	Bachstraße	56	MS 135/11	Zweiseithof mit Wohnhaus (z.T. Fachwerk) und Holzscheune <i>g. Schreiben LRA Denkmalschutzbehörde vom 14.03.2005 gestrichen Vgl</i>	
09275635			Pulsnitz	Reichsumsiedlung „Reichsbauernstellen“	1938
Pulsnitz	Bachstraße	69	MS 135e	Zweiseithof mit Wohnhaus (z.T. Fachwerk) und Holzscheune	
09275542			Pulsnitz	Friedhof mit Wegesystem, Umfassungsmauer, Portal mit Pfeilern mit und gesondert angelegter Kriegerfriedhof	
Pulsnitz	Bahnhofstraße	-	OS 484		
09275541			Pulsnitz	Michaelis-Kirche	1831
Pulsnitz	Bahnhofstraße	-	OS 484	Kirche	
09275526			Pulsnitz	Wohnhaus, frei stehend (mit Nr. 3 ein Haus)	Anfang 19. Jh.
Pulsnitz	Bahnhofstraße	1, 3	OS 149		
09275546			Pulsnitz	Villa mit Stützmauer zur Straße	3. Viertel 19. Jh.
Pulsnitz	Bahnhofstraße	4	OS 400b		
09275543			Pulsnitz	Villa mit Einfriedung	um 1880
Pulsnitz	Bahnhofstraße	7	OS 364		
09275592			Pulsnitz	Hauptgebäude (Empfangsgebäude)	1870/1880
Pulsnitz	Bahnhofstraße	8, 8a	OS 1357		
09275544			Pulsnitz	Villa mit Einfriedung	1880
Pulsnitz	Bahnhofstraße	9	OS 365a		
09275545			Pulsnitz	Fabrik (äußerlich wie Villa) und Villa (gelber Klinker)	Fabrik 1850, Villa Ende 19. Jh.
Pulsnitz	Bahnhofstraße	11	OS 365/5		
09275418			Pulsnitz	Gasthof Vollung	2. Hälfte 19. Jh.
Pulsnitz	Bergstraße	6	BV 3	Gasthof mit Saalanbau (Klinker)	

Landkreis : Kamenz
Ort : Pulsnitz, Stadt

Stand: 11.06.2001

Obj.-Dok.-Nr. Ortstell	Lage Straße	Nr	Gemarkung Flst.-Nr. Flur	Bauw.-Name Kurzcharakteristik	Datierung
09275647 Pulsnitz	Bischofswerdaer Straße	4	Pulsnitz OS 190c	Wohnhaus in nach rechts geschlossener Bebauung	1890er Jahre
09275519 Pulsnitz	Bischofswerdaer Straße	<i>Abbruch- qualifiziert 7.18.2007</i>	Pulsnitz OS 890	Mietshaus in offener Bebauung	2. Hälfte 19. Jh.
09275518 Pulsnitz	Bischofswerdaer Straße	9	Pulsnitz OS891a	Mietshaus in geschlossener Bebauung und schmiedeeisernes Tor	um 1890
09275589 Pulsnitz	Bischofswerdaer Straße	18	Pulsnitz OS 193f	Wohnhaus in geschlossener Bebauung (OG Klinker)	um 1880
09275588 Pulsnitz	Bischofswerdaer Straße	20	Pulsnitz OS 193g	Wohnhaus in geschlossener Bebauung	um 1880
09275587 Pulsnitz	Bischofswerdaer Straße	22	Pulsnitz OS 193/1	Wohnhaus in geschlossener Bebauung	um 1880
09275475 Pulsnitz	Brückenweg	9	Pulsnitz MS 111	Bauernhaus, zwei Flügel im rechten Winkel	um 1850
09275514 Pulsnitz	Dr.-Michael- Straße	1	Pulsnitz OS 882b	Doppelmietshaus in offener Bebauung (Holzverkleidung)	um 1900
09275517 Pulsnitz	Dr.-Michael- Straße	3	Pulsnitz OS 880	Doppelmietshaus in offener Bebauung (Holzverkleidung)	um 1900
09275511 Pulsnitz	Dr.-Wilhelm- Külz-Straße	1	Pulsnitz OS 490	Wohnhaus in geschlossener Bebauung, Ecklage, mit Laden (OG verbrettert, ver- mutlich darunter Fachwerk)	1. Hälfte 19. Jh.
09275513 Pulsnitz	Dr.-Wilhelm- Külz-Straße	2	Pulsnitz OS 185/1	Villa mit Einfriedung	1. Viertel 19. Jh.

Landkreis : **Kamenz**
 Ort : **Pulsnitz, Stadt**

Stand: 11.06.2001

Obj-Dok-Nr.	Lage		Gemarkung	Bauw.-Name	Datierung
Ortsteil	Straße	Nr.	Flst.-Nr. Flur	Kurzcharakteristik	
09275512 Pulsnitz	Dr.-Wilhelm-Külz-Straße	4	Pulsnitz OS 187	Villa mit Einfriedung	um 1885
09275510 Pulsnitz	Dr.-Wilhelm-Külz-Straße	68	Pulsnitz OS 647	Wohnhaus in geschlossener Bebauung (vermutlich Fachwerk unter Putz), seitlich zwei rundbogige Toreinfahrten	um 1800
09275577 Pulsnitz	Dr.-Wilhelm-Külz-Straße	70	Pulsnitz OS 644/3	Wohnhaus frei stehend, mit Scheune im rechten Winkel	bez. 1817
09275500 Pulsnitz	Dresdner Straße	2	Pulsnitz OS 185/1	Wohnhaus in halboffener Bebauung (OG Fachwerk), mit Hintergebäude	um 1800
09275558 Pulsnitz	Dresdner Straße	6	Pulsnitz MS 53	Wohnhaus (Eckhaus, mit Zierfachwerk) in geschlossener Bebauung mit Anbau entlang der Robert-Koch-Straße	um 1910
09275408 Pulsnitz	Dresdner Straße	10	Pulsnitz MS 54/1	Wohnhaus, frei stehend, im Giebel bez.	bez. 1902
09275407 Pulsnitz	Dresdner Straße	12	Pulsnitz MS 55	Wohnhaus mit Schmiedeanbau	1. Hälfte 19. Jh.
09275405 Pulsnitz	Dresdner Straße	32	Pulsnitz MS 165e	Wohnhaus frei stehend, im Giebel bez.	bez. 1926
09275406 Pulsnitz	Dresdner Straße	39	Pulsnitz MS 216/1	Sächsische Backwarenfabrik Hauptbau, Eckbau und Mauer entlang der Straße	um 1928
09275626 Pulsnitz	Fabrikstraße	3	Pulsnitz OS 175	Wohnhaus, nach links in geschlossener Bebauung, mit Anbau	1870/1880
09275648 Pulsnitz	Fabrikstraße	5, 7 (dazwischen)	Pulsnitz OS 345	Handschwengelpumpe	?
09275578 Pulsnitz	Fabrikstraße	7	Pulsnitz OS 196	Höhne Mietwagen und Fahrschule Villa mit Einfriedung	um 1910

Landkreis : Kamenz
 Ort : Pulsnitz, Stadt

Stand: 11.06.2001

Obj.-Dok.-Nr.	Lage		Gemarkung	Bauw.-Name	Datierung
Ortstell	Straße	Nr.	Flst.-Nr. Flur	Kurzcharakteristik	
09275486			Pulsnitz		
Pulsnitz	Feldstraße	2	OS 146	Wohnhaus und Fabrikgebäude (Gebäudekomplex um Hof), mit parkähnlichem Garten	Wohnhaus um 1800, Fabrikgebäude um 1900
09275485			Pulsnitz		
Pulsnitz	Feldstraße	12	OS 148/3	Villa mit Einfriedung	bez. 1893
09275650			Pulsnitz		
Pulsnitz	Feldstraße	14	OS 363/4	Hauptgebäude mit Einfriedung einschließlich Portal, ehem. Wirtschaftsgebäude	um 1900
09275395			Pulsnitz		
Pulsnitz	Feldstraße	17	MS 25/1	Wohnhaus in nach links geschlossener Bebauung	2. Hälfte 19. Jh.
09275416			Pulsnitz		
Pulsnitz	Forststraße	2	MS 110/1	Wohnhaus, Scheune und zwei Granitpfeiler der Hofeinfahrt eines Vierseithofes	Wohnhaus bez. 1868
09275415			Pulsnitz		
Pulsnitz	Forststraße	4	MS 114	Wohnstallhaus eines Dreiseithofes, mit angebautem Backofen	Ende 19. Jh.
09275414			Pulsnitz		
Pulsnitz	Forststraße	9	MS 121	Ländliches Wohnhaus mit Anbau (OG verbleibend, darunter Fachwerk?); 1998 abgebrannt	2. Hälfte 19. Jh. Abbruch ? 1998
09275521			Pulsnitz		
Pulsnitz	Gartenstraße	2	OS 273	Wohnhaus mit Laden, in Ecklage und geschlossener Bebauung	um 1850
09275522			Pulsnitz		
Pulsnitz	Gartenstraße	6	OS 275/3	Wohnhaus, frei stehend und parkähnlicher Garten, dahinter Werksgebäude und Klinikerbau (mit Maschinen)	Wohnhaus 1883 bez., Werksgebäude 1. Hälfte 19. Jh., Klinikerbau Ende 19. Jh.
09275609			Pulsnitz		
Pulsnitz	Goethestraße	1	OS 140	Wohn- und Geschäftshaus in geschlossener Bebauung, Ecklage, mit Laden	bez. 1847
09275616			Pulsnitz		
Pulsnitz	Goethestraße	2	OS 141	Wohnhaus in geschlossener Bebauung	1. Hälfte 19. Jh.

Landkreis : **Kamenz**
 Ort : **Pulsnitz, Stadt**

Stand: **11.06.2001**

Obj.-Dok.-Nr. Ortsteil	Lage Straße	Nr.	Gemarkung Plst.-Nr. Flur	Bauw.-Name Kurzcharakteristik	Datierung
09275615 Pulsnitz	Goethestraße	4	Pulsnitz OS 142	Repräsentatives Wohnhaus in geschlossener Bebauung	um 1890
09275610 Pulsnitz	Goethestraße	5	Pulsnitz OS 79	Wohn- und Geschäftshaus in offener Bebauung, Ecklage, mit Eckladen	bez. 1825
09275614 Pulsnitz	Goethestraße	6	Pulsnitz OS 142/2	Wohnhaus in geschlossener Bebauung, mit Durchfahrt	bez. 1817, Fenster um 1980
09275649 Pulsnitz	Goethestraße	7	Pulsnitz OS 78	Wohnhaus, nach rechts in geschlossener Bebauung, OG evtl. Fachwerk, verputzt	1. Hälfte 19. Jh.
09275611 Pulsnitz	Goethestraße	9	Pulsnitz OS 77	Wohnhaus in nach links geschlossener Bebauung (Fachwerk?)	2. Hälfte 19. Jh.
09275613 Pulsnitz	Goethestraße	10	Pulsnitz OS 145	Wohnhaus in offener Bebauung	2. Hälfte 19. Jh.
09275612 Pulsnitz	Goethestraße	12 (gegenüber)	Pulsnitz OS 73	Letzte Reste der Stadtmauer	um 1300
09275489 Pulsnitz	Goethestraße	15	Pulsnitz OS 44	Wohnhaus in offener Bebauung und Ecklage mit Toreinfahrt	um 1800
09275487 Pulsnitz	Goethestraße	18	Pulsnitz OS 45/4	Wohnhaus in geschlossener Bebauung, mit Toreinfahrt	Ende 19. Jh.
09275488 Pulsnitz	Goethestraße	24	Pulsnitz OS 45/3	Fabrikantenvilla mit Einfriedung	bez. 1909
09275523 Pulsnitz	Großröhrsdorfer Straße	4	Pulsnitz OS 290	Wohnhaus in geschlossener Bebauung, mit Laden	Anfang 19. Jh.
09275520 Pulsnitz	Großröhrsdorfer Straße	20	Pulsnitz OS 297	Wohnhaus in geschlossener Bebauung (OG ehem. Fachwerk?), mit Laden	2. Hälfte 19. Jh.

Landkreis : **Kamenz**
 Ort : **Pulsnitz, Stadt**

Stand: **11.06.2001**

Obj-Dok-Nr.	Lage		Gemarkung	Bauw.-Name	Datierung
Ortsteil	Straße	Nr.	Flst.-Nr. Flur	Kurzcharakteristik	
09275536			Pulsnitz	Wohnhaus in geschlossener Bebauung	1. Hälfte 19. Jh.
Pulsnitz	Großröhrsdorfer Straße	24	OS 299		
09275535			Pulsnitz	Wohnhaus in geschlossener Bebauung	1. Hälfte 19. Jh.
Pulsnitz	Großröhrsdorfer Straße	26	OS 300		
09275533			Pulsnitz	Leinenhaus Voigt Wohnhaus in geschlossener Bebauung	2. Viertel 19. Jh.
Pulsnitz	Großröhrsdorfer Straße	27	OS 265		
09275532			Pulsnitz	Wohnhaus in geschlossener Bebauung	1. Hälfte 19. Jh.
Pulsnitz	Großröhrsdorfer Straße	29	OS 264		
09275531			Pulsnitz	Wohnhaus in geschlossener Bebauung, mit Laden	Anfang 19. Jh.
Pulsnitz	Großröhrsdorfer Straße	31	OS 263		
09275530			Pulsnitz	Wohnhaus in geschlossener Bebauung (OG Fachwerk mit Kunstschiefer)	Anfang 19. Jh.
Pulsnitz	Großröhrsdorfer Straße	33	OS 262		
09275534			Pulsnitz	Wohnhaus in nach rechts geschlossener Bebauung	2. Viertel 19. Jh.
Pulsnitz	Großröhrsdorfer Straße	36	OS 305/1		
09275463			Pulsnitz	Wohnhaus, frei stehend (OG Fachwerk, verbrettert)	um 1850
Pulsnitz	Großröhrsdorfer Straße	97	BV 69/1		
09275462			Pulsnitz	Wohnhaus, frei stehend (OG Fachwerk)	um 1850
Pulsnitz	Großröhrsdorfer Straße	99	BV 67		
09275569			Pulsnitz	Bandweberei C. G. Hübner Fabrikanlage mit Hauptbau an Grüner Stra- ße, Anbau (Einfahrt zum Hof), im rechten Winkel Klinkeranbau mit drei Wohnhäusern in geschlossener Bebauung (Klinker) ent- lang der Grünen Straße	Hauptbau um 1850, Klinkeran- bau Ende 19. Jh.
Pulsnitz	Grüne Straße	1	OS 224/3		

Landkreis : **Kamenz**
 Ort : **Pulsnitz, Stadt**

Stand: 11.06.2001

Obj.-Dok.-Nr.	Lage		Gemarkung	Bauw.-Name	Datierung
Ortsteil	Straße	Nr.	Flst.-Nr. Flur	Kurzcharakteristik	
09275570 Pulsnitz	Grüne Straße	4	Pulsnitz OS 234	Wohnhaus, in geschlossener Bebauung, nach rechts offen	1870/1890
09275571 Pulsnitz	Grüne Straße	6	Pulsnitz OS 233	Wohnhaus, in geschlossener Bebauung, nach links offen	um 1890
09275383 Pulsnitz	Hempelstraße	2	Pulsnitz OS 318/4	Anwesen Hempel Wohnhaus (OG Fachwerk mit Kunstschieferverkleidung) mit Fachwerkanbau, dazu ein finnisches Holzhaus, zwei Graniteinfahrtspfeiler	2. Hälfte 18. Jh., finnisches Holzhaus 1915, Wendisches Haus 1896
09275385 Pulsnitz	Hempelstraße	3	Pulsnitz OS 251	Wohnhaus mit schmalere hohem Teil und niedrigerem Teil mit Mansarddach	um 1800
09275574 Pulsnitz	Hempelstraße	6	Pulsnitz OS 1296	Haufes Villa (ehem.) Fabrikantenvilla, frei stehend	um 1930 (Bauhaus)
09275429 Pulsnitz	Herrenhausplatz	1	Pulsnitz OS 104b	Herrenhaus Wohnhaus zum Schloß gehörig	nach 1800
09275602 Pulsnitz	Julius-Kühn-Platz	-	Pulsnitz OS 344/1	Quadratischer Springbrunnen mit innerer dekorativer Schale mit Gnomen	bez. 1793
09275598 Pulsnitz	Julius-Kühn-Platz	1	Pulsnitz OS 209	Wohnhaus in geschlossener Bebauung, Ecklage, mit Laden	Ende 18. Jh. und 2. Viertel 19. Jh.
09275599 Pulsnitz	Julius-Kühn-Platz	2	Pulsnitz OS 210/1	Pfefferküchlerei Thomas Wohnhaus über zwei Grundstücke, in geschlossener Bebauung, mit Laden	um 1850
09275623 Pulsnitz	Julius-Kühn-Platz	3	Pulsnitz OS 200	Wohnhaus in geschlossener Bebauung, Ecklage	Ende 18. Jh.
09275622 Pulsnitz	Julius-Kühn-Platz	4	Pulsnitz OS 202/3	Wohnhaus in geschlossener Bebauung mit Hintergebäude (Dachgeschoß Fachwerk) und Brennhaus (mit Brennofen) der Töpferei; Doppelgrundstück Nr. 4 und Nr. 5	1. Hälfte 19. Jh.

Landkreis : Kamenz
 Ort : Pulsnitz, Stadt

Stand: 11.06.2001

Obj-Dok-Nr. Ortsteil	Lage Straße	Nr.	Gemarkung Flst.-Nr. Flur	Bauv.-Name Kurzcharakteristik	Datierung
09275621 Pulsnitz	Julius-Kühn- Platz	6	Pulsnitz OS 204/1	Stadt Dresden Wohn- und Geschäftshaus in geschlossener Bebauung; siehe Nr. 7	3. Viertel 19. Jh.
09275620 Pulsnitz	Julius-Kühn- Platz	7	Pulsnitz OS 204/2	Julius-Kühn-Geburtshaus Wohn- und Geschäftshaus in geschlossener Bebauung; siehe Nr. 6	3. Viertel 19. Jh.
09275619 Pulsnitz	Julius-Kühn- Platz	8	Pulsnitz OS 206	Wohn- und Geschäftshaus in geschlossener Bebauung, moderner Ladeneinbau	1. Hälfte 19. Jh.
09275618 Pulsnitz	Julius-Kühn- Platz	9	Pulsnitz OS 207	Wohn- und Geschäftshaus in geschlossener Bebauung, mit modernen Läden	1. Hälfte 19. Jh.
09275617 Pulsnitz	Julius-Kühn- Platz	10	Pulsnitz OS 208	Wohn- und Geschäftshaus in geschlossener Bebauung	3. Viertel 19. Jh.
09275608 Pulsnitz	Julius-Kühn- Platz	12	Pulsnitz OS 139	Wohn- und Geschäftshaus in geschlossener Bebauung	2. Hälfte 19. Jh., Ausbau DG um 1980
09275606 Pulsnitz	Julius-Kühn- Platz	13	Pulsnitz OS 138/1	Wohn- und Geschäftshaus in geschlossener Bebauung, mit Laden	2. Hälfte 19. Jh.
09275607 Pulsnitz	Julius-Kühn- Platz	14	Pulsnitz OS 137	Wohn- und Geschäftshaus, nach rechts in geschlossener Bebauung, mit Laden	2. Hälfte 19. Jh.
09275605 Pulsnitz	Julius-Kühn- Platz	15	Pulsnitz OS 136	Wohn- und Geschäftshaus in nach links geschlossener Bebauung, mit Laden	um 1900
09275604 Pulsnitz	Julius-Kühn- Platz	16	Pulsnitz OS 135	Wohn- und Geschäftshaus in geschlossener Bebauung, mit Laden	um 1900

Landkreis : **Kamenz**
 Ort : **Pulsnitz, Stadt**

Stand: **11.06.2001**

Obj.-Dok.-Nr.	Lage		Gemarkung	Bauw.-Name	Datierung
Ortstell	Straße	Nr.	Plst.-Nr. Flur	Kurzcharakteristik	
09275603 Pulsnitz	Julius-Kühn- Platz	17	Pulsnitz OS 135	Privilegierte Apotheke Wohn- und Geschäftshaus in geschlossener Bebauung, in Ecklage, mit Apotheke	2. Hälfte 19. Jh.
09275445 Pulsnitz	Julius-Kühn- Platz	18	Pulsnitz OS 84a	Wohnhaus in geschlossener Bebauung mit Sparkasse im Erdgeschoß	um 1850
09275547 Pulsnitz	Kamenzer Straße	1	Pulsnitz OS 365/7	Pfefferküchlerei Villa mit vorderem Anbau, Veranda und Gewerbebau entlang der Bahnhofstraße	1870/1880
09275548 Pulsnitz	Kamenzer Straße	2	Pulsnitz OS 485/1	Villa	um 1914
09275549 Pulsnitz	Kamenzer Straße	4	Pulsnitz OS 485d	Villa	bez. 1919
09275556 Pulsnitz	Kamenzer Straße	5	Pulsnitz OS 400d	Wohnhaus, nach rechts geschlossene Be- bauung (roter Klinker)	um 1890
09275550 Pulsnitz	Kamenzer Straße	6	Pulsnitz OS 485/24	Villa	um 1920
09275555 Pulsnitz	Kamenzer Straße	7	Pulsnitz OS 400	Wohnhaus, nach links geschlossene Bebau- ung (gelber Klinker)	um 1890
09275554 Pulsnitz	Kamenzer Straße	9	Pulsnitz OS 401a	Wohnhaus frei stehend	bez. 1896
09275553 Pulsnitz	Kamenzer Straße	11	Pulsnitz OS 401b	Wohnhaus, frei stehend (ein Haus mit Nr. 13)	um 1890
09275552 Pulsnitz	Kamenzer Straße	13	Pulsnitz OS 401b	Wohnhaus, frei stehend (ein Haus mit Nr. 11)	um 1890
09275551 Pulsnitz	Kamenzer Straße	15	Pulsnitz OS 401d	Wohnhaus, frei stehend	1890er Jahre

Landkreis : Kamenz
Ort : Pulsnitz, Stadt

Stand: 11.06.2001

Obj.-Dok.-Nr.	Lage		Gemarkung	Bauw.-Name	Datierung
Ortsteil	Straße	Nr.	Flst.-Nr. Flur	Kurzcharakteristik	
09275590 Pulsnitz	<i>Streichung 19.</i> Kamenzer Straße	<i>A. 200A</i> 19	Pulsnitz OS 402	Wohnhaus frei stehend, Ecklage , mit Einfriedung; Gebäude am 19.01.2000 vom RP, Frau Philipp, gestrichen.	um 1910 Streichung 2000
09275509 Pulsnitz	Kapellgartenstraße	6	Pulsnitz OS 855c	Mietshaus in offener Bebauung	um 1900
09275508 Pulsnitz	Kapellgartenstraße	12	Pulsnitz OS 868	Wohnhaus in geschlossener Bebauung, mit Stall und Scheune	2. Hälfte 18. Jh.
09275425 Pulsnitz	Kirchplatz	-	Pulsnitz OS 63	Nikolaikirche Kirche mit verschiedenen Epitaphien	bez. 1550, Neuaufbau 1742/1745
09275423 Pulsnitz	Kirchplatz	1	Pulsnitz OS 62	Pfarrhaus, nach links geschlossene Bebauung mit Nr. 2, mit Bruchsteinmauer und Eingangspfeilern	Kern 16. Jh., barock umgebaut 18. Jh.
09275424 Pulsnitz	Kirchplatz	2	Pulsnitz OS 61	Pfarrhaus Pfarrhaus nach rechts mit Nr. 1 verbunden, Bruchsteinmauer mit zwei Eingangspfeilern, Mauer zu Nr. 1, mit Bogendurchgang und weiterer Bogendurchgang	Mitte 18. Jh.
09275593 Pulsnitz	Königsbrücker Straße	1	Pulsnitz OS 372	Sächsischer Hof Wohnhaus, nach rechts in geschlossener Bebauung	1860/1870
09275594 Pulsnitz	Königsbrücker Straße	2	Pulsnitz OS 399a	Wohnhaus in geschlossener Bebauung, nach rechts offen, Eckhaus	um 1870
09275595 Pulsnitz	Königsbrücker Straße	4	Pulsnitz OS 399	Wohnhaus in geschlossener Bebauung, nach rechts offen, Eckhaus	um 1870
09275515 Pulsnitz	Konsumring	1	Pulsnitz MS 214b	Doppelwohnhaus mit August-Bebel-Straße 12	um 1900
09275506 Pulsnitz	Kühnstraße	1	Pulsnitz OS 877	Ernst-Rietschel-Schule Schule, zwei Gebäude im Winkel und Turnhalle	um 1910, Anbau später

Landkreis : **Kamenz**
 Ort : **Pulsnitz, Stadt**

Stand: **11.06.2001**

Obj-Dok-Nr.	Lage		Gemarkung	Bauw.-Name	Datierung
Ortsteil	Straße	Nr.	Flst.-Nr. Flur	Kurzcharakteristik	
09275505 Pulsnitz	Kühnstraße	2	Pulsnitz OS 873	Villa mit Einfriedung	um 1925
09275442 Pulsnitz	Kurze Gasse	1	Pulsnitz OS 70	Wohnhaus in geschlossener Bebauung (Klinker)	um 1900
09275443 Pulsnitz	Kurze Gasse	2	Pulsnitz OS 71	Wohnhaus in geschlossener Bebauung	18. Jh.
09275444 Pulsnitz	Kurze Gasse	7	Pulsnitz OS 75	Wohnhaus in geschlossener Bebauung (Klinker)	Ende 19. Jh.
09275528 Pulsnitz	Markt	-	Pulsnitz OS 349/2	Rietschel-Denkmal Bronzedenkmal	um 1900
09275483 Pulsnitz	Meißner Gäßchen	1	Pulsnitz OS 5	Wohnhaus in offener Bebauung	1. Hälfte 19. Jh.
09275516 Pulsnitz	Meißner Gäßchen	3	Pulsnitz OS 1	Wohnhaus in offener Bebauung	1. Hälfte 19. Jh.
09275403 Pulsnitz	Mittelbacher Straße	45 , 47	Pulsnitz MS 160/2	Reichsumsiedlung „Reichsbauernstellen“ Bauernhof mit zwei Wohnhäusern und Holzscheune	1938
09275382 Pulsnitz	Polzenberg		Pulsnitz OS 311	Brunnen oder Pferdetränke aus Sandstein	2. Hälfte 18. Jh.
09275387 Pulsnitz	Polzenberg	2	Pulsnitz OS 311	Wohnhaus (OG Fachwerk verputzt) mit langem flachem Anbau	Anfang 19. Jh.
09275388 Pulsnitz	Polzenberg	3	Pulsnitz OS 260/2	Wohnhaus (OG Fachwerk), nach rechts in geschlossener Bebauung	Ende 18. Jh.
09275381 Pulsnitz	Polzenberg	10	Pulsnitz OS 317/1	Bandweberei und Bandfärberei Hempel Wohnhaus (nach hinten OG Fachwerk), bez. im Korbbogenportal, mit hofseitigem Anbau, dazu Färbebänke (zur Straße OG Fachwerk, hofseitig Bretteraufbau)	nach 1767, Wohnhaus bez. 1789

Landkreis : Kamenz
Ort : Pulsnitz, Stadt

Stand: 11.06.2001

Obj.-Dok.-Nr.	Lage		Gemarkung	Bauw.-Name	Datierung
Ortsteil	Straße	Nr.	Plst.-Nr. Flur	Kurzcharakteristik	
09275386			Pulsnitz	Wohnhaus, nach links frei stehend	3. Viertel 19. Jh.
Pulsnitz	Polzenberg	13	OS 309		
09275389			Pulsnitz	Wohnhaus, nach links in geschlossener Bebauung	2. Hälfte 18. Jh.
Pulsnitz	Polzenberg	15	OS 309		
09275380			Pulsnitz	Wohnhaus einer ehem. Fabrik, bez. im Korbbogenportal	bez. 1863
Pulsnitz	Polzenberg	16	OS 319		
09275538			Pulsnitz	Volkspark	?
Pulsnitz	Poststraße		OS 363/1	Parkanlage mit Brunnen, Treppen, Wegesystem, Felsplateaus, Gartenpavillon aus Holz, dazu Postmeilensäule und Wegestein	
09275537			Pulsnitz	Eckhaus mit repräsentativer Eckfreitreppe	um 1910
Pulsnitz	Poststraße	1	OS 363b		
09275838			Pulsnitz	Villa im Heimatstil, mit Einfriedung und Vorgarten; Putzfassade	um 1910
Pulsnitz	Poststraße	3	OS 363c		
09275540			Pulsnitz	Villa mit Einfriedung	um 1908
Pulsnitz	Poststraße	9	OS 363f		
09275585			Pulsnitz	Wohnhaus, nach rechts offen, Eckhaus	um 1910
Pulsnitz	Rathenauplatz	1	OS 912b		
09275368			Pulsnitz	Mietshaus in geschlossener Bebauung; Putzfassade mit reichem Jugendstildekor	bez. 1906
Pulsnitz	Rathenauplatz	2	OS		
09275369			Pulsnitz	Mietshaus mit Laden, in geschlossener Bebauung; Putzfassade mit reichem Jugendstildekor	um 1905
Pulsnitz	Rathenauplatz	3	OS		
09275584			Pulsnitz	Wohnhaus in geschlossener Bebauung, Ecklage	um 1870
Pulsnitz	Rathenauplatz	4	OS 1221/4		
09275586			Pulsnitz	Wohnhaus, in geschlossener Bebauung, Eckhaus mit Laden	1870/1880
Pulsnitz	Rathenauplatz	6	OS 193i		

Landkreis : **Kamenz**
 Ort : **Pulsnitz, Stadt**

Stand: 11.06.2001

Obj.Dok.-Nr.	Lage		Gemarkung	Bauw.-Name	Datierung
Ortsteil	Straße	Nr.	Flur	Kurzcharakteristik	
09275499			Pulsnitz	Wohn- und Geschäftshaus in Ecklage, mit Laden	1. Hälfte 19. Jh.
Pulsnitz	Rietschelstraße	1	OS 23		
09275560	<i>Original der Scheidung und Grundskizze etc.</i>		Pulsnitz	Wohnhaus in geschlossener Bebauung, Ecklage	um 1850
Pulsnitz	Rietschelstraße	2	OS 35	<i>St. Schb. LRA, Notar Dietrich, v. 15.4.03 aus Kalkulation als gestrichen. f. m.</i>	
09275498			Pulsnitz	Wohnhaus in geschlossener Bebauung	1. Hälfte 19. Jh.
Pulsnitz	Rietschelstraße	3	OS 22		
09275568			Pulsnitz	Wohnhaus in geschlossener Bebauung	um 1850
Pulsnitz	Rietschelstraße	4	OS 36		
09275496			Pulsnitz	Wohnhaus in geschlossener Bebauung	1. Hälfte 19. Jh.
Pulsnitz	Rietschelstraße	5	OS 21		
09275562			Pulsnitz	Wohnhaus in geschlossener Bebauung	um 1850
Pulsnitz	Rietschelstraße	6	OS 37		
09275495			Pulsnitz	Wohnhaus in geschlossener Bebauung	2. Hälfte 19. Jh.
Pulsnitz	Rietschelstraße	7	OS 20/1		
09275563			Pulsnitz	Wohnhaus in geschlossener Bebauung	um 1850
Pulsnitz	Rietschelstraße	8	OS 38		
09275497			Pulsnitz	Wohnhaus in geschlossener Bebauung	1. Hälfte 19. Jh.
Pulsnitz	Rietschelstraße	9	OS 19		
09275564			Pulsnitz	Wohnhaus in geschlossener Bebauung	um 1850
Pulsnitz	Rietschelstraße	10	OS 39/2		
09275494			Pulsnitz	Wohnhaus in geschlossener Bebauung	1. Hälfte 19. Jh.
Pulsnitz	Rietschelstraße	11	OS 18		
09275565			Pulsnitz	Wohnhaus in geschlossener Bebauung	um 1850
Pulsnitz	Rietschelstraße	12	OS 39/1		
09275493			Pulsnitz	Wohnhaus in geschlossener Bebauung	1. Hälfte 19. Jh.
Pulsnitz	Rietschelstraße	13	OS 17		

Landkreis : Kamenz
Ort : Pulsnitz, Stadt

Stand: 11.06.2001

Obj-Dok-Nr. Ortstell	Lage Straße	Nr.	Gemarkung Flst.-Nr. Flur	Bauw.-Name Kurzcharakteristik	Datierung
09275566 Pulsnitz	Rietschelstraße	14	Pulsnitz OS 41	Wohnhaus in geschlossener Bebauung	um 1850
09275492 Pulsnitz	Rietschelstraße	16	Pulsnitz OS 42	Ernst-Rietschel-Haus Wohnhaus mit halboffener Bebauung	um 1800
09275490 Pulsnitz	Rietschelstraße	17	Pulsnitz OS 14	Wohnhaus in geschlossener Bebauung	1. Hälfte 19. Jh.
09275491 Pulsnitz	Rietschelstraße	18	Pulsnitz OS 43	Wohnhaus in geschlossener Bebauung	um 1800
09275567 Pulsnitz	Rietschelstraße	20	Pulsnitz OS 45/2	Wohnhaus, nach links Anbau mit Knick in Straßenführung, Ecklage zur Goethestraße	um 1850
09275484 Pulsnitz	Rietschelstraße	29	Pulsnitz OS 8/1	Wohnhaus in offener Bebauung, mit Hin- tergebäude	bez. 1801
09275478 Pulsnitz	Robert-Koch- Straße	6	Pulsnitz OS 29	Wohnhaus mit barockem Portal	Ende 18. Jh.
09275529 Pulsnitz	Robert-Koch- Straße	6a	Pulsnitz OS	Barockes Portal mit Wappenkartusche (Sandstein); Wohnhaus kein Denkmal mehr, entstellend saniert mit starken Eingriffen in die Bausubstanz, dadurch Authentizität verloren.	3. Viertel 18. Jh.
09275539 Pulsnitz	Robert-Koch- Straße	8	Pulsnitz OS 33	Wohn- und Geschäftshaus, an Nummer 6 angebaut	Ende 18. Jh., Umbau 1908
09275426 Pulsnitz	Robert-Koch- Straße	9	Pulsnitz OS 103	Alte Schule Alte Schule	bez. 1834/1835, Kern älter
09275461 Pulsnitz	Robert-Koch- Straße	12	Pulsnitz OS 108	Wohnhaus in geschlossener Bebauung, mit Laden	um 1850

*Original der
Schiebung
in Grundstücks-
akt.*

*Lt. Schb., LRA v. 25.02.02
aus Kulturdenkmalliste geschrieben.
(Umb. Denkmalschutzbeh., Fr. Ebert) f.*

Landkreis : Kamenz
 Ort : Pulsnitz, Stadt

Stand: 11.06.2001

Obj.-Dok.-Nr.	Lage		Gemarkung	Bauw.-Name	Datierung
Ortsteil	Straße	Nr.	Flst.-Nr. Flur	Kurzcharakteristik	
09275559	Robert-Koch-Straße	14	Pulsnitz	Wohnhaus in geschlossener Bebauung, Giebelstellung	1. Hälfte 19. Jh.
Pulsnitz			OS 109	<i>Id. Schb., LRA, Unt. Denkmal schutzbeh., Fr. Erbst, v. 25.02.02 aus Kulturdenkmalgesetz gebildet.</i>	<i>19. Jh. Denkmal 02 aus fu.</i>
09275434			Pulsnitz	Wohnhaus in geschlossener Bebauung	bez. 1899
09275427	Robert-Koch-Straße	17	OS 99		
09275427			Pulsnitz	Wohnhaus in geschlossener Bebauung, mit Laden	19. Jh.
09275427	Robert-Koch-Straße	18	OS 111		
09275433			Pulsnitz	Wohnhaus mit Laden, Eckhaus in geschlos- sener Bebauung, mit Anbau	2. Hälfte 18. Jh.
09275433	Robert-Koch-Straße	19	OS 98		
09275428			Pulsnitz	Wohnhaus in geschlossener Bebauung	18. Jh.
09275428	Robert-Koch-Straße	22	OS 113		
09275460			Pulsnitz	Wohnhaus in geschlossener Bebauung, Eckhaus zum Ziegenbalgplatz, mit Läden	nach 1850
09275460	Robert-Koch-Straße	23	OS 87		
09275430			Pulsnitz	Wohnhaus in geschlossener Bebauung mit Hofdurchfahrt	18. Jh.
09275430	Robert-Koch-Straße	24	OS 114		
09275431			Pulsnitz	Wohnhaus in geschlossener Bebauung	18. Jh.
09275431	Robert-Koch-Straße	26	OS 115		
09275432			Pulsnitz	Pfefferküchlerei Max Spitzer	bez. 1776
09275432	Robert-Koch-Straße	28	OS 116	Wohnhaus in geschlossener Bebauung	
09275459			Pulsnitz	Mietshaus in geschlossener Bebauung	um 1900
09275459	Robert-Koch-Straße	30	OS 123		

Landkreis : Kamenz
 Ort : Pulsnitz, Stadt

Stand: 11.06.2001

Obj-Dok-Nr	Lage		Gemarkung	Bauw.-Name	Datierung
Ortsteil	Straße	Nr.	Flst.-Nr. Flur	Kurzcharakteristik	
09275458			Pulsnitz	Mietshaus in geschlossener Bebauung (Klinker), mit Laden	um 1900
Pulsnitz	Robert-Koch-Straße	32	OS 124		
09275457			Pulsnitz	Mietshaus in geschlossener Bebauung (Klinker), mit Laden	um 1900
Pulsnitz	Robert-Koch-Straße	34	OS 125		
09275455			Pulsnitz	Mietshaus in geschlossener Bebauung (Klinker), mit Laden	um 1900
Pulsnitz	Robert-Koch-Straße	36	OS 127		
09275477			Pulsnitz	Wohnhaus in geschlossener Bebauung, mit Laden	1. Hälfte 19. Jh., Laden um 1900
Pulsnitz	Robert-Koch-Straße	38	OS		
09275501			Pulsnitz	Mietshaus in geschlossener Bebauung	1906
Pulsnitz	Schillerstraße	2	OS 902b		
09275504			Pulsnitz	Mietshaus in geschlossener Bebauung (Giebel mit Fachwerk, z.T. verschiefert)	um 1910
Pulsnitz	Schillerstraße	3	OS 891d		
09275596			Pulsnitz	Wohnhaus in geschlossener Bebauung	um 1900
Pulsnitz	Schillerstraße	4	OS 902d		
09275597			Pulsnitz	Wohnhaus in geschlossener Bebauung, nach rechts offen	um 1900
Pulsnitz	Schillerstraße	6	OS 902e		
09275576			Pulsnitz	Wohnhaus, frei stehend	um 1912
Pulsnitz	Schillerstraße	12	OS 914		
09275507			Pulsnitz	Mietvilla mit Einfriedung	1920er Jahre
Pulsnitz	Schillerstraße	13	OS 893		
09275575			Pulsnitz	Villa	um 1910
Pulsnitz	Schillerstraße	18	OS 905		
09275476			Pulsnitz	Graben (mit Granit befestigt) parallel zur Schulstraße, mit Granitstegen	?
Pulsnitz	Schulstraße		MS		

Landkreis : **Kamenz**
 Ort : **Pulsnitz, Stadt**

Stand: **11.06.2001**

Obj.-Dok.-Nr.	Lage		Gemarkung	Bauw.-Name	Datierung
Ortsteil	Straße	Nr.	Flst.-Nr. Flur	Kurzcharakteristik	
09275469			Pulsnitz	Wohnhaus, frei stehend (OG Fachwerk, verbrettert)	um 1850
Pulsnitz	Schulstraße	1	MS 79		
09275467			Pulsnitz	Wohnhaus, frei stehend (OG Fachwerk, verbrettert)	um 1800
Pulsnitz	Schulstraße	9	MS101/1		
09278474			Pulsnitz	Wohnhaus in offener Bebauung; eines der ältesten, weitgehend original erhaltenen Häuser der Schulstraße.	um 1800
Pulsnitz	Schulstraße	11	MS 100/1		
09278475			Pulsnitz	Steg über die Pulsnitz; drei Granitplatten	bez. 1850
Pulsnitz	Schulstraße	11 (hinter)	MS		
09275411			Pulsnitz	Schule	2. Hälfte 19. Jh.
Pulsnitz	Schulstraße	12	MS 70		
09275412			Pulsnitz	Schule	2. Hälfte 19. Jh.
Pulsnitz	Schulstraße	14	MS 71		
09275474			Pulsnitz	Wohnhaus, frei stehend	2. Hälfte 19. Jh.
Pulsnitz	Schulstraße	15	MS 104		
09275468			Pulsnitz	Wohnhaus, frei stehend (OG Fachwerk)	um 1850
Pulsnitz	Schulstraße	20	MS 73		
09275470			Pulsnitz	Bauernhaus mit rechtwinkligem Anbau	bez. 1837, Anbau später
Pulsnitz	Schulstraße	40	MS 89	<i>2d. Schöb. L.R.A. Amt: Denkmal- schutz beh. Fr. Jenschner, v. 07.01.03 aus Kulturdenkmal-Liste gestrichen. für.</i>	
09275471			Pulsnitz	Bauernhof mit Wohnhaus, zwei Hofeinfahrtspfeiler, zwei Granitbrunnen	Einfahrtspfeiler bez. 1910, Brunnen bez. 1931
Pulsnitz	Schulstraße	44	MS 90	<i>Original der Zeichnung im Gutachten über das</i>	
09275472			Pulsnitz	Wohnhaus, frei stehend (OG Fachwerk, verbrettert)	1. Hälfte 19. Jh.
Pulsnitz	Schulstraße	46	MS 95		
09275473			Pulsnitz	Wohnhaus, frei stehend	60er Jahre 19. Jh.
Pulsnitz	Schulstraße	54	MS 109		

Landkreis : Kamenz
 Ort : Pulsnitz, Stadt

Stand: 11.06.2001

Obj.-Dok-Nr.	Lage		Gemarkung	Bauw.-Name	Datierung
Ortsteil	Straße	Nr.	Flst.-Nr. Flur	Kurzcharakteristik	
09275465			Pulsnitz	Wohnhaus, frei stehend (OG Fachwerk, verbrettert)	um 1850
Pulsnitz	Vollungstraße	29	BV 34		
09275464			Pulsnitz	Wohnhaus, frei stehend (OG Fachwerk, verbrettert)	um 1850
Pulsnitz	Vollungstraße	31	BV 35		
09275466			Pulsnitz	Wohnhaus, frei stehend	um 1850
Pulsnitz	Vollungstraße	33	BV 37		
09275417			Pulsnitz	Ländliches Wohnhaus (OG Fachwerk verputzt)	um 1850
Pulsnitz	Vollungstraße	48	BV 38/2		
09275390			Pulsnitz	Wohnhaus (OG Fachwerk verbrettert)	1. Hälfte 19. Jh.
Pulsnitz	Waldstraße	1	OS 306		
09275391			Pulsnitz	Wohnhaus (OG Fachwerk mit Kunstschiefer verkleidet)	1. Hälfte 19. Jh.
Pulsnitz	Waldstraße	3	OS 307		
09275379			Pulsnitz	Wohnhaus, frei stehend (OG Fachwerk)	bez. 1822
Pulsnitz	Waldstraße	8	OS 322		
09275644			Pulsnitz	Postmeilensäule mit Einfriedung	bez. 1731
Pulsnitz	Wettinplatz		OS 1351/5		
09275525			Pulsnitz	Schützenhaus Pulsnitz Gasthof, mit alten Anbauten und Gästegärten mit Linden	2. Hälfte 19. Jh.
Pulsnitz	Wettinplatz	1	OS 486/4		
09275524			Pulsnitz	Hugo Hauffe Villa (Klinker), dazu Kutscherhaus und Einfriedung sowie gesamtes Gartengelände mit parkähnlicher Gestaltung und Plastik	bez. 1900
Pulsnitz	Wettinplatz	3	OS 153/1		
09275643			Pulsnitz	Villa mit Einfriedung und Nebengebäude	2. Hälfte 19. Jh.
Pulsnitz	Wettinplatz	5	OS 185/3		
09275632			Pulsnitz	Wohn- und Geschäftshaus, in geschlossener Bebauung, mit Laden	bez. 1908
Pulsnitz	Wettinstraße	1	OS 165		

Landkreis : **Kamenz**
 Ort : **Pulsnitz, Stadt**

Stand: **11.06.2001**

Obj.Dok-Nr.	Lage		Gemarkung	Bauw.-Name	Datierung
Ortsteil	Straße	Nr.	Flst.-Nr. Flur	Kurzcharakteristik	
09275633 Pulsnitz	Wettinstraße	3	Pulsnitz OS 165	Wohnhaus in geschlossener Bebauung, mit Ladeneinbau	bez. 1826
09275631 Pulsnitz	Wettinstraße	4	Pulsnitz OS 167/1	Wohn- und Geschäftshaus in geschlossener Bebauung	bez. 1911
09275636 Pulsnitz	Wettinstraße	5	Pulsnitz OS 163	Wohnhaus, in geschlossener Bebauung	bez. 1825
09275630 Pulsnitz	Wettinstraße	6	Pulsnitz OS 167	Köhler-Haus Wohn- und Geschäftshaus, in geschlossener Bebauung	Ende 19. Jh.
09275637 Pulsnitz	Wettinstraße	7	Pulsnitz OS 162	Wohnhaus in nach rechts geschlossener Bebauung, mit Laden	um 1830
09275629 Pulsnitz	Wettinstraße	8	Pulsnitz OS 168	Wohnhaus in geschlossener Bebauung	bez. 1803
09275638 Pulsnitz	Wettinstraße	9	Pulsnitz OS 161	Wohn- und Geschäftshaus in geschlossener Bebauung, mit Laden	um 1910
09275628 Pulsnitz	Wettinstraße	10	Pulsnitz OS 169/2	Wohnhaus, in geschlossener Bebauung, mit Laden	Anfang 19. Jh.
09275627 Pulsnitz	Wettinstraße	12	Pulsnitz OS 170/1	Wohnhaus, in geschlossener Bebauung, mit Laden	2. Viertel 19. Jh.
09275639 Pulsnitz	Wettinstraße	17	Pulsnitz OS 158	Villa mit Einfriedung in offener Bebauung	um 1870
09275640 Pulsnitz	Wettinstraße	19	Pulsnitz OS 156b	Wohnhaus in nach rechts geschlossener Bebauung	um 1890
09275641 Pulsnitz	Wettinstraße	21	Pulsnitz OS 156a	Wohnhaus in nach links geschlossener Bebauung	um 1890
09275642 Pulsnitz	Wettinstraße	23	Pulsnitz OS 156	Hintergebäude	bez. 1844

Landkreis : Kamenz
 Ort : Pulsnitz, Stadt

Stand: 11.06.2001

Obj-Dok-Nr	Lage		Gemarkung	Bauw.-Name	Datierung
Ortsteil	Straße	Nr.	Flst.-Nr. Flur	Kurzcharakteristik	
09275645			Pulsnitz	Repräsentatives Wohnhaus, mit Laden	um 1900
Pulsnitz	Wettinstraße	26	OS 182/1		
09275454			Pulsnitz	Wohnhaus in geschlossener Bebauung, mit Laden	18. Jh.
Pulsnitz	Ziegenbalgplatz	2	OS 130		
09275453			Pulsnitz	Wohnhaus in geschlossener Bebauung, mit Laden	18. Jh., Ladenfront 1930er Jahre 20. Jh.
Pulsnitz	Ziegenbalgplatz	3	OS 131		
09275452			Pulsnitz	Wohnhaus in geschlossener Bebauung	18. Jh.
Pulsnitz	Ziegenbalgplatz	4	OS 132/1		
09275451			Pulsnitz	Wohnhaus in geschlossener Bebauung, mit Laden	18. Jh., Ladenfront um 1870
Pulsnitz	Ziegenbalgplatz	5	OS 133		
09275450			Pulsnitz	Wohnhaus in geschlossener Bebauung, Eckhaus mit Laden	um 1900, Laden um 1870
Pulsnitz	Ziegenbalgplatz	6	OS 134		
09275449			Pulsnitz	Wohnhaus in geschlossener Bebauung	bez. 1902
Pulsnitz	Ziegenbalgplatz	7	OS 85a		
09275448			Pulsnitz	Wohnhaus Bartholomäus Ziegenbalg Wohnhaus in geschlossener Bebauung, Eckhaus, Eckladen mit Jugendstilgestaltung	1. Hälfte 19. Jh.
Pulsnitz	Ziegenbalgplatz	8	OS 86		
09275447			Pulsnitz	Wohnhaus in geschlossener Bebauung	nach 1800
Pulsnitz	Ziegenbalgplatz	10	OS 82		
09275446			Pulsnitz	Wohnhaus in geschlossener Bebauung, mit Laden	1. Hälfte 19. Jh.
Pulsnitz	Ziegenbalgplatz	11	OS 76		
09275624			Pulsnitz	Wohn- und Geschäftshaus mit Laden in geschlossener Bebauung	1. Hälfte 19. Jh.
Pulsnitz	Ziegenbalgstraße	1	OS 199		
09275625			Pulsnitz	Wohnhaus, nach links in geschlossener Bebauung	bez. 1827
Pulsnitz	Ziegenbalgstraße	3	OS 198		

Landkreis : **Kamenz**
 Ort : **Pulsnitz, Stadt**

Stand: **11.06.2001**

Obj.-Dok.-Nr. Ortstell	Lage Straße	Nr.	Gemarkung Flst.-Nr. Flur	Bauw.-Name Kurzcharakteristik	Datierung
09275579 Pulsnitz	Ziegenbalgstraße	5	Pulsnitz OS 195	Herrschaftliches Wohnhaus, nach links in geschlossener Bebauung	um 1890
09275580 Pulsnitz	Ziegenbalgstraße	9	Pulsnitz OS 194	Mietshaus in geschlossener Bebauung	1870/1880
09275600 Pulsnitz	Ziegenbalgstraße	10	Pulsnitz OS 216	Wohnhaus in geschlossener Bebauung	1. Hälfte 18. Jh.
09275581 Pulsnitz	Ziegenbalgstraße	11	Pulsnitz OS 193b	Mietshaus in geschlossener Bebauung (Klinker), mit Laden	1870/1880
09275583 Pulsnitz	Ziegenbalgstraße	17	Pulsnitz OS 193	Wohnhaus in geschlossener Bebauung, Eckhaus	1870/1880
09275601 Pulsnitz	Ziegenbalgstraße	18	Pulsnitz OS 221	Kleines Wohnhaus, frei stehend (OG Fachwerk, verputzt)	1. Hälfte 19. Jh.
09275582 Pulsnitz	Ziegenbalgstraße	32	Pulsnitz -	Wohnhaus, nach rechts in geschlossener Bebauung	1860/1870

Kulturdenkmale im Freistaat Sachsen

Landkreis : Kamenz

Ort : Ohorn

Stand: 12.06.2001

Obj.-Dok.Nr.	Lage		Gemarkung	Bauw.-Name	Datierung
Ortsteil	Straße	Nr.	Fkt.-Nr. Flur	Kurzcharakteristik	
09289531			Ohorn	Wegstein, am Abzweig nach Luchsenburg	-
-	-	-	176/1		
09225618			-	Gasthof Luchsenburg	Mitte 19. Jh.
-	-	-	-	Gasthof; Obergeschoß Fachwerk, z. T. verbrettert, Krüppelwalmdach; An der A4 Dresden-Bautzen	
09289528			Ohorn	Wohnstallhaus; Im Obergeschoß Fachwerk, verputzt	um 1800
-	Am Dorfteich	2	114		
09289515			Ohorn	Rittergut mit Park und Fachwerkhaus; Langgestrecktes zweigeschossiges Gebäude mit reich geschmücktem Mittelrisalit (Portikus, Giebel mit Voluten und Obelisken), zwei große Hechtgauben; im Park pavillonartiger Nachbau eines mittelalterlichen sorbischen Holzhauses	18. Jh.; Holzhaus wohl etwas jünger
-	Am Pflegeheim	2	1038/7		
09289532			Ohorn	Wohnstallhaus und Scheune eines Zweiseithofes (ohne Anbauten). Wohnstallhaus: Obergeschoß verbrettert; Anlagen dieser Art im Ort kaum noch vorhanden	2. Hälfte 19. Jh.
-	An der Buschmühle	2	536		
09289680			Ohorn	Wohnstallhaus und Nebengebäude; Wohnstallhaus: Halbes Obergeschoß Fachwerk (Andreaskreuze), Erdgeschoß Granitgewände; Nebengebäude aus Feldstein; original erhaltenes Ensemble	um 1800
-	Bergstraße	16, 18	932		
09289525			Ohorn	Fabrikgebäude; Hauptgebäude: zweigeschossig, Gurtgesims, zwei Eingänge; Haupteingang mit größerem Giebel, zwei Ecktürmchen und Jugendstilornamenten; im Erdgeschoß Rundbogenfenster, Putzquaderung an den Ecken. Produktionsgebäude: zweigeschossig mit Segmentbogenfenstern und Sheddach. Im Rundbogengiebel des hinteren Gebäudetraktes Datierung 1907; ortsgeschichtlich bedeutend	bez. 1903 (im Giebel über dem Eingang)/bez. 1907
-	Hauptstraße	2	188		
09289529			Ohorn	Wohnhaus (Umgebände), ohne Anbau; Sichtfachwerk an einer Traufseite. Umgebändeform: Giebelseite mit nur sehr einfacher Vermittlung von Stütze und Last, Traufseite: weit gespannte Joche.	um 1800
-	Hauptstraße	22	203a		

Landkreis : Kamenz
Ort : Ohorn

Stand: 12.06.2001

Obj.-Dok.Nr.	Lage		Gemarkung	Bauw.-Name	Datierung
Ortsteil	Straße	Nr.	Flur	Kurzcharakteristik	
09289513			Ohorn	Zur König-Albert-Eiche	um 1890
-	Pulsnitzer Straße	10	214	Großer ehemaliger Gasthof mit Tanzsaal; Zweigeschossig, mit Renaissanceformen, Tanzsaal mit Rundbogenfenstern; durch seine Größe ortsbildprägend.	
09289678			Ohorn	Gedenkstätte Erster Weltkrieg; Rustikal gemauerte Wand mit Hausteinbogen, überdimensionaler Schlußstein mit Relief eines Schlangentöters, darunter die Namen der Gefallenen	?
-	Schleißberg	-	697/8		
09289522			Ohorn	Wegstein mit Dreiecksgiebel; Inschrift: „1912/Ohorner Revier/Tellerweg“	bez. 1912
-	Schleißberg	-	728/3		
09289521			Ohorn	Wegstein mit Dreiecksgiebel; Richtung Forsthaus; Inschrift: „Markastraße/nach dem Forsthaus“	um 1912
-	Schleißberg	-	682/1		
09289523			Ohorn	Wegstein mit Dreiecksgiebel; Inschrift: „1922./Nach dem Forstamt“ sowie Singspruch: „Tausend Augen habe du - aber keine Hand dazu!“/“Nach dem Holdenhain“, am Fußweg zur Jugendherberge	bez. 1922
-	Schleißbergstraße	-	697/8		
09289520			Ohorn	Wohnstallhaus eines Hakenhofes; Im Obergeschoß Sichtfachwerk, Giebel verbrettert; zur ursprünglichen Bebauung des Ortes gehörend	Anfang 19. Jh.
-	Schleißbergstraße	3a	120/46		
09289524			Ohorn	Fa. F. J. Rammer GmbH Fabrikgebäude mit späterem Seitentrakt und Einfriedung; Hauptgebäude (ältestes Gebäude): zweigeschossig mit Mittelrisalit und Zwerchhaus mit Dreiecksgiebel, Putzrustika. Über dem Eingang Fenster mit Segmentbogengiebel auf Konsolen. An der Giebelseite halbrund abschließender Vorbau (Büro). Produktionsgebäude im rechten Winkel, zweigeschossig, Segmentbogenfenster, Mansarddach. Älteste Bandfabrik in Ohorn, 1815 gegründet.	Ältestes Gebäude 1818; weitere Bauten bis 1904; Rundbau 1938 angebaut
-	Schleißbergstraße	21	748/2		
09289677			Ohorn	Wohnhaus (Umgebände) in offener Bebauung; Zweieinhalbgeschossig, Fachwerk, ganz verbrettert	um 1800 Abbruch 1995
-	Schleißbergstraße	32	161		
					<i>Abbruch 1995</i>

Landkreis : Kamenz
Ort : Ohorn

Stand: 12.06.2001

Obj.-Dok.-Nr.	Lage		Gemarkung	Bauw.-Name	Datierung
Ortsteil	Straße	Nr.	Flst.-Nr. Flur	Kurzcharakteristik	
09289533 -	Schleißbergstraße	39	Ohorn 701 , 704	Martin-Andersen-Nexö Jugendherberge; Zweigeschossiger Bau über winkelförmigem Grundriß, weiter Dachüberstand; Obergeschoß quer verbrettert mit „Alpen“-Balkon, Fensterläden, romantisierend verklärter „Heimatstil“ der 1930er Jahre	1936/1937
09289526 -	Schulstraße	2 , 2a	Ohorn 120/13	Ratskeller Dreigeschossiges Gebäude, mittig von einem Dreiecksgiebel bekrönt, Walmdach, aufwendig gestalteter Eingangsbereich. Im rechten Winkel dazu Gasthaus mit Tanzsaal im Obergeschoß (Rundbogenfenster).	bez. 1925 über Eingang
09289514 -	Schulstraße	20	Ohorn 847b	Kirchlehn Ohorn Ursprünglich Dampfmaschine, ab 1930 als Betsaal genutzt; Zweigeschossig, Gurtgesims, Walmdach mit Laterne, im Erdgeschoß Rundbogenfenster, im Obergeschoß hochrechteckige Fenster, Sandsteingewände; ortsbildprägend, historisch bedeutend	um 1850; Umbau nach 1900
09289530 -	Silberweidenstraße	8	Ohorn 262	Wohnhaus (Umgebände) in offener Bebauung; Statt einer Blockstube Sichtfachwerk auch im Erdgeschoß, aufwendige Fachwerkkonstruktion	Mitte 19. Jh.
09289945 -	Steinaer Straße <i>„Lücke“</i>	14	Ohorn -	Rückwärtige Stallgebäude aus Bruchsteinmauerwerk und Fachwerk-Halbgewölbe; Wirtschaftsgebäude von dokumentarischem Wert	1. Hälfte 19. Jh.
09289679 -	Waldstraße	1	Ohorn 881	Wohnstallhaus; Obergeschoß Fachwerk, verbrettert, Erdgeschoß z. T. Granitgewände, Feldsteinsockel	1. Hälfte 19. Jh.
09289516 -	Weberstraße	5	Ohorn 91c	Ehem. „R.E. Schöne-Bandweberei“ Verwaltungsgebäude mit anschließendem zweigeschossigen Fertigungsgebäude, einem weiteren eingeschossigen Fertigungsgebäude und „Gemeinschaftshaus“ der Gurtwaren-Fabrik. Verwaltungsgebäude: dreigeschossig, Satteldach mit Obelisk, verkröpftes Dachgesims, Korbbogenfenster, Putzgliederung; „Gemeinschaftshaus“: im Obergeschoß Fachwerk, verbrettert, Giebel verbrettert, im Erdgeschoß Sandsteingewände. 1889 gegründet.	„Gemeinschaftshaus“ bez. 1889; Fabrik 1898

Landkreis : Kamenz

Ort : Ohorn

Stand: 12.06.2001

Obj-Dok-Nr.	Lage		Gemarkung	Bauw.-Name	Datierung
Ortsteil	Straße	Nr.	Fkt.-Nr. Flur	Kurzcharakteristik	
09289519 -	Weberstraße	23	Ohorn 64	Ehemaliges Wohnstallhaus (Umgebände), ohne späteren Anbau; T-förmiger Grundriß, im Obergeschoß Fachwerk, verbrettert, Giebelsüdseite mit Kunstschiefer	um 1800
09289517 -	Wiesensteg	5	Ohorn 86	Wohnhaus in offener Bebauung; Im Obergeschoß Fachwerk, verbrettert, Sandsteingewände im Erdgeschoß, Haustür mit Schlußstein; seltenes Beispiel für original erhaltene Bausubstanz im Ort	bez. 1812
09289518 -	Wiesensteg	10	Ohorn 75/4	Ehemaliges Wohnstallhaus; Im Obergeschoß Sichtfachwerk, dreieckig; eines der ältesten Häuser im Ort, ursprünglich erhalten	1790er Jahre (Auskunft)

LANDRATSAMT KAMENZ

Krajnoradny zarjad Kamjenc

Dezernat I

Untere Denkmalschutzbehörde

Landratsamt Kamenz, Postfach 1195, 01911 Kamenz

Stadtverwaltung Pulsnitz
Bauamt, z.Hd. Herrn Dr. Kleinwächter

Postfach 1124

01893 Pulsnitz

274

Stadt Pulsnitz	HA
Bürgermeister	KÄ
12. Nov. 2001	<input checked="" type="checkbox"/> BA
Name: Herr Kirschner	OA

Aktenzeichen

Bearbeiter

Telefon

Datum

62.1-365.221:3645V1/01

Frau Kirschner

(03578) 32-6246

08.11.2001

Vollzug des Sächsischen Denkmalschutzgesetzes (SächsDSchG)

Unterschutzstellung für das Objekt

01896 Ohorn, Schleißbergstr. 41, Ehem. Forsthaus
Gebäude im Schweizer Stil

Sehr geehrte Damen und Herren,

wir möchten Ihnen hiermit mitteilen, daß das o.g. Objekt nach Überprüfung durch das Landesamt für Denkmalpflege Sachsen, als Landesfachbehörde in die Aufstellung der Kulturdenkmale des Freistaates Sachsen aufgenommen wurde und somit ein geschütztes Kulturdenkmal im Sinne des §2 SächsDSchG ist.

Vermerken Sie dies bitte in Ihrem Exemplar der Liste und der Kartierung.

Mit freundlichen Grüßen

Im Auftrag

Kirschner

Sachbearbeiterin Denkmalschutz

Fernsprecher
(03578) 32-6301

Telefax
(03578) 32-4599

Bankverbindung: Sparkasse Westlausitz
BLZ: 855 505 00 - Konto: 3000033504

Öffnungszeiten: tägl. 8.30-12 Uhr außer Mittwoch
sowie Di. 13.30-18 Uhr und Do. 13.30-18 Uhr

Landratsamt Kamenz - Untere Denkmalschutzbehörde - Macherstraße 57 - 01917 Kamenz

<http://www.lra-kamenz.de> * * * * * E-Mail: janette.kirschner@lra-kamenz.de

Kulturdenkmale im Freistaat Sachsen

Landkreis : **Kamenz**
 Ort : **Oberlichtenau**

Stand: 11.06.2001

Obj.-Dok.-Nr.	Ortsstell.	Straße	Nr.	Gemeinsch. Denkmal-Nr.	Bauw.-Name	Datierung
				plm.	Nutzcharakteristik	
09227259	-	Am Dorfteich	-	Oberlichtenau 166a	Wegestein, Granit (quadratisch), Schrift nicht mehr lesbar; ortshistorisch bedeutend	
09227235	-	Am Dorfteich	2	Oberlichtenau 637a	Ehemaliges Gärtnergebäude des Schlosses, Wohnhaus in offener Bebauung, Schleppgaupen mit weitem Dachüberstand, Vordach mit weitem Dachüberstand aus Holz, einfache Putzgliederung	um 1880
09227231	-	An der Pulsnitz	19	Oberlichtenau 105	Wohnstallhaus, OG Fachwerk; straßenbildprägend	1. Hälfte 19. Jahrhundert
09227240	-	Berglehne	5	Oberlichtenau 204/1	Wohnstallhaus, dreigeschossig, 2. und 3. OG verbrettert, Kniestock, Fenster original, Bruchsteinmauerwerk; prägnante Lage am Hang	2. Hälfte 19. Jahrhundert
09227237	-	Dammweg	-	Oberlichtenau 177	Kirche Hl. Martin von Tours Dorfkirche und Friedhof sowie Gedenkstein für die Opfer des I. Weltkrieges, Granit	1654; 1742 und 1804 eingreifend erneuert
09227236	-	Dammweg	2	Oberlichtenau 176/1	Pfarrhaus mit Einfriedung, OG Fachwerk, Andreaskreuze, Sandsteingewände, Granit-trog mit Brunnen (Trog bez. IGR 1815); ortshistorisch bedeutend	1661
09227260	-	Großnaundorfer Straße	5	Oberlichtenau 637a, 637b, 637c, 637d, 638, 638h, 638f, 639b	Schloß Oberlichtenau Schloß, Nebengebäude, Parkanlage und Einfriedung mit Torbekrönungen sowie Allee und Lindenallee zum Schloß; Schloß: zweigeschossig, 13achsig, dreiachsiger Frontispiz mit Vasen bekrönt, Dachhäuschen, Fledermausgaupen, Walmdach; Nebengebäude: eingeschossig, Mittelteil zweigeschossig, Walmdach; Sachgesamtheit mit dem ehemaligen Wirtschaftshof, Gärtnerei und Brauereikeller	1724
09227238	-	Hauptstraße	3	Oberlichtenau 194	Wohnhaus eines Dreiseithofes, OG Fachwerk verbrettert; ursprüngliche Ortsbebauung	Mitte 19. Jahrhundert
09227239	-	Hauptstraße	4	Oberlichtenau 192	Wohnstallhaus, OG Fachwerk (verputzt), Granitgewände, Giebel massiv, Bruchsteinmauerwerk; ursprüngliche Ortsbebauung	Mitte 19. Jahrhundert

Landkreis : **Kamenz**
 Ort : **Oberlichtenau**

Stand: 11.06.2001

Obj.Dok.Nr.	Mag.		Gemeinde	Bauw. Name	Datierung
Ortsteil	Straße	Nr.	PLZ	Kurzcharakteristik	
09227255			Oberlichtenau	Wohnstallhaus, OG traufseitig Fachwerk; weitgehend unverändert erhalten, straßenbildprägend	2. Drittel 19. Jh.
-	Hauptstraße	15	210		
09227258			Oberlichtenau	Wohnstallhaus, OG Fachwerk verputzt, Türstock aus Granit, Giebel verbrettert; ortsbildprägend	Mitte 19. Jahrhundert Streichung 1999
-	Hauptstraße	18	528/1		
09227241			Oberlichtenau	Wohn- und Geschäftshaus mit Einfriedung, zweigeschossig, rustizierter Sockel, Gurtgesims, Krüppelwalmdach, schlichte Putzgliederung (kannelierte Lisenen), flacher Mittelrisalit, Medaillon über Laden bez.; singular im Ort	bez. 1926
-	Hauptstraße	27	228/1		
09227257			Oberlichtenau	Niedermühle Mühlengebäude mit Technik, OG Fachwerk (verputzt), Frackdach, lange Hechtgaube, EG Fenstergewände und Türstock aus Granit; dokumentarisch-wissenschaftlicher Wert durch die erhaltene Technik	Mitte oder 2. Hälfte 19. Jh.
-	Hauptstraße	30	233		
09227269			Niederlichtenau	Berghaus Ruine, sechseckig, ursprünglich zweigeschossig, durch Sturm 1833 vernichtet; ortsgeschichtlich bedeutend	1733
-	Keulenberg	-	76		
09227268			Niederlichtenau	Gedenkstein zum 50jährigen Regierungsjubiläum des sächsischen Königs Friedrich August des Gerechten	bez. 1818
-	Keulenberg	-	76		
09227267			Niederlichtenau	Gedenkstein, Granit, Medaillon mit Bildnis Bismarcks	bez. 1899
-	Keulenberg	-	76		
09227266			Niederlichtenau	Triangulationssäule mit Aussichtsturm (1925), Granit	bez. 1864 und 1925
-	Keulenberg	-	76		
09227265			Niederlichtenau	Wohnhaus in offener Bebauung, eingeschossig, Dachgaube; ortsgeschichtlich bedeutend	um 1940
-	Keulenberg	-	83a		
09227264			Niederlichtenau	Gaststätte „Keulenberg“ Wohnhaus in offener Bebauung, eingeschossig, Dachgauben, Türstock, Sockel und Treppe aus Granit; ortsgeschichtlich bedeutend	um 1940
-	Keulenberg	-	83a		

Landkreis : Kamenz
Ort : Oberlichtenau

Stand: 11.06.2001

Objekt-Nr.	Ortsteil	Strasse	Nr.	Gemarkung BFS-Nr. Flur	Bauw.-Name Kurzcharakteristik	Datierung
09227263	-	Keulenberg	-	Niederlichtenau 482a	Wohnhaus in offener Bebauung, eingeschossig, rustizierter Sockel, Granitportal, Schlußstein bez., große Dachgaube mit Holzverbretterung; ortsgeschichtlich bedeutend	bez. 1940
09227242	-	Königsbrücker Straße <i>Abbruch</i>	<i>13</i> - 7993	Niederlichtenau 15	Wohnstallhaus, Bruchsteinmauerwerk, OG Fachwerk, Granitpfosten; ortsbildprägend	1. Hälfte 19. Jahrhundert
09227251	-	Königsbrücker Straße	18	Niederlichtenau 22	Wohnhaus in offener Bebauung, OG verbrettert, Giebel verkleidet; ursprüngliche Bebauung des Ortes	2. Hälfte 19. Jahrhundert
09227246	-	Königsbrücker Straße	22	Niederlichtenau 193	Rundbogenbrücke über die Pulsnitz; ortsbildprägend	
09227243	-	Königsbrücker Straße	23	Niederlichtenau 17	Wohnstallhaus, OG Fachwerk, Giebel verbrettert; ursprüngliche Bebauung des Ortes	Mitte 19. Jahrhundert
09227244	-	Königsbrücker Straße	43	Niederlichtenau 43	Wohnstallhaus, OG Fachwerk, verbrettert, Traufseite verkleidet; straßenbildprägend durch erhöhte Lage	1. Hälfte 19. Jahrhundert
09227245	-	Königsbrücker Straße	45	Niederlichtenau 34	Wohnstallhaus, eingeschossig, Bruchsteinmauerwerk, Giebel verbrettert; straßenbildprägend durch erhöhte Lage	um 1800
09227234	-	Mittelbacher Straße <i>Zustimmung</i>	3	Oberlichtenau 160	Wohnstallhaus, eingeschossig, Bruchsteinmauerwerk, Granitgewände; prägnante Hanglage	Anfang 19. Jahrhundert <i>Abbruch 1998</i>
09227232	-	Mittelbacher Straße	9	Oberlichtenau 156/1	Auszugshaus eines Dreiseithofes, zweigeschossig, OG verbrettert, weitgehend unveränderte Bausubstanz	Mitte 19. Jahrhundert
09227233	-	Mittelbacher Straße <i>Zustimmung</i>	11	Oberlichtenau 157	Wohnstallhaus und Scheunenanbau eines Hakenhofes; Wohnstallhaus: OG Fachwerk, Granitgewände; weitgehend unveränderte Bausubstanz, ortsbildprägend durch prägnante Hanglage	1. Hälfte 19. Jahrhundert <i>Abbruch 1998</i>

Landkreis : Kamenz
Ort : Oberlichtenau

Stand: 11.06.2001

Obj.-Bibl.-Nr.	Obj.-Bibl.-Ort	Obj.-Bibl.-Nr.	Obj.-Bibl.-Ort	Baujahr	Bauweise	Datum
Ortsteil	Straße	Nr.	Ortsteil	Ortsteil	Ortsteil	Datum
09227254	Pulsnitzer Straße	9	Oberlichtenau	68	Wohnstallhaus, Rückgebäude und Hand-schwengelpumpe; Wohnstallhaus: OG verbrettert; Rückgebäude eingeschossig, Bruchsteinmauerwerk, massiv, Fledermausgaupen; ursprüngliche Bebauung des Ortes	Mitte 19. Jahrhundert
09227253	Pulsnitzer Straße	10	Oberlichtenau	66/1	Wohnhaus in prägnanter Ecklage und in offener Bebauung, eingeschossig mit Kniestock, übergiebelter Mittelrisalit mit Eingang, weiter Dachüberstand; straßenbildprägend durch prägnante Ecklage	Ende 19. Jahrhundert
09227261	Pulsnitzer Straße	31	Oberlichtenau	89	Wohnstallhaus, OG verbrettert, Giebel massiv; straßenbildprägend, weitgehend unveränderte Bausubstanz	2. Drittel 19. Jh.
09227172	Pulsnitzer Straße	36	Oberlichtenau	93	Zum Weißen Hirsch Gasthof und Saalanbau in offener Bebauung auf Hakengrundriß, zweigeschossig, Sandsteingewände; Saalanbau über Arkadensstellung (Pfeiler aus Granit); durch prägnante Lage an der Hauptstraße ortsbildprägend	2. Hälfte 19. Jahrhundert
09227262	Pulsnitzer Straße	45	Oberlichtenau	99	Wohnstallhaus, eingeschossig, Kniestock, Giebel verbrettert, Traufseite verputzt; weitgehend unveränderte Bausubstanz	2. Hälfte 19. Jahrhundert
09227215	Pulsnitzer Straße	46	Oberlichtenau	102/1	Wohnstallhaus, zweigeschossig, OG verbrettert; straßenbildprägend	Anfang 19. Jahrhundert
09227217	Pulsnitzer Straße	49a	Oberlichtenau	106	Wohnstallhaus eines Bauernhofes, OG Fachwerk (verputzt), Giebel verbrettert, Granitbank, Brunnen (Granittrog); weitgehend unverändert erhalten, straßenbildprägend	Anfang 19. Jahrhundert
09227252	Talstraße	34	Oberlichtenau	9/1	Wohnstallhaus, OG verbrettert; ursprüngliche Bebauung des Ortes	Mitte 19. Jahrhundert
09227247	Uferweg	1 (bei)	Niederlichtenau	191	Rundbogenbrücke über die Pulsnitz; ortsbildprägend	
09227250	Uferweg	4 bei	Niederlichtenau	191, 106	Rundbogenbrücke über die Pulsnitz; ortsbildprägend	

Landkreis : **Kamenz**
Ort : **Oberlichtenau**

Stand: **11.06.2001**

Ober-Dok-Nr.	Lage		Gemarkung	Bauv.-Name	Datierung
Ortsteil	Straße	Nr.	PLZ-Nr. Flur	Kurzcharakteristik	
09227036			Oberlichtenau	Gutshof Oberlichtenau	19. Jh.
Oberlichtenau	Mittelbacher Straße	2	638/5	Brauereikellergebäude mit zwei Wappensteinen aus der Zeit der LPG-Nutzung des Gebäudes; wissenschaftlich-dokumentarischer Wert und ortsgeschichtlich interessant, außerdem zur Gärtnerei gehörig, diese und gesamtes Gelände des zum Schloß Oberlichtenau gehörenden Wirschaftshofes als Sachgesamtheit unter Schutz (Schloß siehe unter: Großnaundorfer Straße 5)	

Denkmale im Freistaat Sachsen

Kreis: Kamenz

Stand: 15.09.2001

Ort: Lichtenberg

Ortsteil	Straße	Flurstück NR.	Bauw.- Name	Kurzbeschreibung	Datierung	Abbruch / Streichung/ Neuaufnahme Datum
Lichtenberg 09275675	Straße der Jugend Nr. 9	584/1	Jugendheim	Jugendheim der NS-Zeit, dann Sportlerheim, ohne seitlichen Anbau, aber mit rückwärtigem Flügel	nach 1933	
Lichtenb. 09275659	Bergweg 5	35		Wohnhaus (OG Fachwerk, verbrettert)	um 1850	<i>gültig</i> <i>P. 3. 01</i>
Lichtenb. 09275658	Bergweg 8	45		Wohnhaus (OG Fachwerk, verbrettert)	um 1850	<i>g</i>
Lichtenb. 09275672	Hauptstraße 6			Wohnstallhaus (OG Fachwerk, ruckseitig verbrettert)		Abbruch
Lichtenb. 09275660	Hauptstraße 11	220	Gemeindeamt	Gemeindeamt, bezeichnet 1930, gebaut vom Architekt Gräfe aus Kamenz, Eckhaus	1930	
Lichtenb. 09275661	Hauptstraße 14	217/3		Wohnhaus und Scheune im Winkel (beide Gebäude OG Fachwerk, verbrettert)	um 1850	
Lichtenb. 09275694	Hauptstraße 23	206		Wohnhaus, freistehend, Eckhaus, mit EG- Laden	1890er Jahre	
Lichtenb. 09275693	Hauptstraße 31	198		Wohnhaus freistehend	um 1880	
Lichtenb. 09275692	Hauptstraße 35	189	ehemaliger Gasthof	ehemaliger Gasthof, bezeichnet im Türstock	1842	
Lichtenb. 09275678	Hauptstraße 41	72/141		Wohnstallhaus (OG Fachwerk, verbrettert) und weiteres Wohnstallhaus, massiv	vor 1850	
Lichtenb. 09275680	Hauptstraße 43a	73		Wohnstallhaus (OG Fachwerk) und Granitwasserbecken mit hölzerner Abdeckung im Hof	um 1850	
Lichtenb. 09275681	Hauptstraße 58	158		Wohnhaus (OG Fachwerk, verbrettert)	um 1850	
Lichtenb. 09275682	Hauptstraße 68	142a		Wohnhaus, freistehend, repräsentativ	um 1900	
Lichtenb. 09275683	Hauptstraße 70	140/2		Wohnstallhaus (OG Fachwerk)	1. Hälfte 19. Jahrhundert	Abriß
Lichtenb. 09275684	Hauptstraße 80	131/1		Wohnhaus, zwei Gebäudeteile im Winkel (OG Fachwerk, verbrettert, EG Umgebände), bezeichnet im Türsturz		
Lichtenb. 09275671	Pulsnitzer Str. Nr. 5	28		nur Einfriedung mit drei Granitpfeilern, Scheune (oben Fachwerk verbrettert) und weitere Scheune im Winkel	Granitpfeiler bezeichnet 1857, Scheunen 2. Hälfte 19. Jahrhundert	
Lichtenb. 09275657	Steinbergsiedlung Nr. 1-8	403	Nudelbude	Funkstation mit zwei Wohnhäusern	nach 1933	
Lichtenb.	Seitenstraße	57/6		Wohnstallhaus (ohne Anbau) und	1939	

09275673	Nr. 1			Scheune eines Bauernhofes		
Lichtenb. 09275674	Seitenstraße Nr. 10	205		Wohnhaus (OG Fachwerk, ohne Anbau)	um 1850	
Lichtenb. 09275676	Seitenstraße Nr. 23	68/3		Wohnstallhaus (OG Fachwerk, verbrettert)	um 1850	
Lichtenb. 09275663	Steinstraße Nr. 14	12	Gasthof Lichtenberg	Gasthof mit Saalanbau	2. Hälfte 19. Jahrhundert	
Lichtenb. 09275670	Steinstraße Nr. 9	17a		Wohnhaus, freistehend	um 1910	Streichung Schreiben v. 21.8.2001
Lichtenb. 09275685	Wachauer Str Nr. 20	115/1	Alte Mühle	Wohnstallhaus eines Bauernhofes bezeichnet im Giebel	1878	
Lichtenb. 09275834	Wachauer Str Nr. 22	114/1		Wohnstallhaus eines Bauernhofes mit Knick im Baukörper	18. Jahrhundert	
Lichtenb.	Wachauer Str. Nähe Autobahn			Rundbogenbrücke aus Granitstein über die Röder		
Kleindm. 09275973	Rödertsraße Nr. 2	65/1	Eisolds Mühle	Wohnhaus bzw. im Korbogentportal	1856	
Kleindm. 09275974	Röderstraße Nr. 5	222/2	Richters Mühle	Wohnhaus und im Winkel angebauter Schuppen (beides OG Fachwerk)	1. Hälfte 19. Jahrhundert	
Kleindm. 09275969	Dorfstraße	31/1	Krieger- denkmal	Granitstele für die Gefallenen des Ersten Weltkrieges	nach 1918	
Kleindm. 09275963	Dorfstraße Nr. 3	13		Wohnstallhaus (OG Fachwerk) und 2 Granitpfeiler der Hofeinfahrt, letztere bez.	Wohnhaus um 1850, Pfeiler bez. 1889	
Kleindm. 09275962	Dorfstraße Nr. 8	3/2		Bauernhof mit Wohnstallhaus, Scheune und drei Granitpfeilern der Hofeinfahrt	1862	
Kleindm.	Dorfstraße Nr. 12			Wohnstallhaus (OG Fachwerk, z.T. verputzt oder verschlagen) eines Bauernhofes	1. Hälfte 19. Jahrhundert	gestr. Schreiben v. 28.7.94
Kleindm. 09275977	Dorfstraße Nr. 13	21/2		Wohnhaus, 2 Granitpfeiler der Hofeinfahrt und Stützmauer eines Dreiseithofes	2. Hälfte 19. Jahrhundert	gestr. Schreiben 05.06.08
Kleindm. 09275967	Dorfstraße Nr. 18	22a		Ländliches Wohnhaus	2. Hälfte 19. Jahrhundert	
Kleindm. 09275970	Dorfstraße Nr. 34	61/1		Wohnhaus und 3 Hofeinfahrtspfeiler mit Zapfenaufsätzen	um 1900	
Kleindm. 09275971	Großnaund. Straße Nr. 2	68/1	Büttner- mühle	Wasserrad (Holz und Eisen) in Holländerverband, Mühlgraben	um 1950	
Kleindm. 09275972	Großnaund. Straße Nr. 3	74	Knochen- mühle	Wohnhaus (OG verbrettert)	2. Hälfte 19. Jahrhundert	
Kleindm.	Großnaund. Straße Nr. 5			Wappen Müller- Wappen		neu Schreiben v. 10.9.2001 AZ: 62.1- 365.221
Kleindm. 09275965	Seitenweg Nr. 6	16/1, 16/2		Bauernhof mit Wohnhaus mit Stall- Scheunenanbau im Winkel, Scheune und Stützmauern aus Granbruchstein	Wohnhaus 1885 Scheune 1906	
Kleindm. 09275968	Seitenweg Nr. 7	23		Wohnstallhaus (OG Fachwerk verputzt)	um 1850	

Kleindm. 09275966	Seitenweg Nr. 10	18		Wohnhaus (OG Fachwerk)	1. Hälfte 19. Jahrhundert	
Kleindm. 09275967	Seitenweg Nr. 12	24		Bauernhof mit Seitengebäude mit Wohn- und Stallteil und verbrettertem Außenaufgang, Scheune (z.T. verbrettert, mit großem Holztor)	1. Hälfte 19. Jahrhundert, Scheune nach 1900	
Kleindm. 09275975	Seitenweg Nr. 13	53	Alte Schule	Wohnhaus	Ende 19. Jahrhundert	
Lichtenb. 09275669	Mittelbacher Str.	16	Dorfkirche	Kirche	1840	
Lichtenb. 09275662	Mittelbacher Str. Nr. 12	233	Schule Lichtenberg	Schulgebäude	um 1860	
Lichtenb. 09275668	Mittelbacher Str. Nr. 13	13		Wohnhaus (OG Fachwerk)	um 1850	Abriß 1999
Lichtenb. 09275664	Mittelbacher Str. Nr. 26	10		Wohnhaus, Scheune und Stallgebäude eines Bauernhofes	2. Hälfte 19. Jahrhundert	
Lichtenb. 09275665	Mittelbacher Str. Nr. 28	9/1		Wohnstallhaus eines Bauernhofes	nach 1900	
Lichtenb. 09275666	Mittelbacher Str. Nr. 32	7/2		Wohnstallhaus eines Dreiseithofes (OG Fachwerk, rückseitig verputzt, desolat)	um 1850	
Lichtenb. 09275667	Mittelbacher Str. Nr. 45	263/3		Wohnstallhaus (OG Fachwerk, verbrettert) und Seitengebäude (nur vorderer Teil) eines Bauernhofes	Wohnstallhaus 2. Hälfte 19. Jahrhundert, Seitengebäude bez. 1873	Bausubstanz kaum noch sanierungs- fähig Abriß
Lichtenb. 09275691	Parkweg Nr. 4a	182/2		ehemaliges Wohnstallhaus (OG Fachwerk, Giebel verschiefert)	bez. 1884	Abriß 25.03.2007
Lichtenb. 09275690	Parkweg Nr. 6	184		Wohnhaus, ländlich, (OG Fachwerk, verbrettert)	2. Hälfte 19. Jahrhundert	
Lichtenb. 09275689	Parkweg Nr. 12	173a	Turnhalle		um 1925	
Lichtenb. 09275688	Parkweg Nr. 16 & 16a	165		Dreiseithof mit Wohnhaus mit Stallanba, Scheune im Winkel mit Durchfahrt zum Feld, (bez. 1911/1922), Wohnstallhaus mit angebauten Remisen (OG Fachwerk, verbrettert) und zwei Granitpfeiler der Hofeinfahrt	Scheune bez. 1910 und 1922	

Kulturdenkmale im Freistaat Sachsen

Landkreis : **Kamenz**

Erfassungsstand: **1993**

Ort : **Lichtenberg**

Überarbeitungsstand: **26.06.2001**

Obj.-Dok.-Nr. Ortsteil	Lage Straße	Nr.	Gemarkung Flst.-Nr. Flur	Bauw.-Name Kurzcharakteristik	Datierung
09275969 Kleindittmannsdorf	Dorfstraße	-	Kleindittmannsdorf 31/1	Granitstele für die Gefallenen des Ersten Weltkriegs	nach 1918
09275963 Kleindittmannsdorf	Dorfstraße	3	Kleindittmannsdorf 13	Wohnstallhaus (OG Fachwerk) und 2 Granitpfeiler der Hofeinfahrt	Wohnhaus um 1850, Pfeiler bez. 1889
09275962 Kleindittmannsdorf	Dorfstraße	8	Kleindittmannsdorf 3/2	Bauernhof mit Wohnstallhaus, Scheune und 3 Granitpfeilern der Hofeinfahrt	1862
09275977 Kleindittmannsdorf	Dorfstraße	13	Kleindittmannsdorf 21/2	Wohnhaus, 2 Granitpfeiler der Hofeinfahrt und Stützmauer eines Dreiseithofes	2. Hälfte 19. Jh.
09275976 Kleindittmannsdorf	Dorfstraße	18	Kleindittmannsdorf 22a	Ländliches Wohnhaus	2. Hälfte 19. Jh.
09275970 Kleindittmannsdorf	Dorfstraße	34	Kleindittmannsdorf 61/1	Wohnhaus und 3 Hofeinfahrtspfeiler mit Zapfenaufsätzen	um 1900
09275971 Kleindittmannsdorf	Großnaundorfer Straße	2	Kleindittmannsdorf 68/1	Büttnermühle Wasserrad (Holz und Eisen) in Holländerverband, Mühlgraben	um 1950
09275972 Kleindittmannsdorf	Großnaundorfer Straße	3	Kleindittmannsdorf 74	Knochenmühle Wohnhaus (OG Fachwerk verbrettert)	2. Hälfte 19. Jh.
09275973 Kleindittmannsdorf	Röderstraße	2	Kleindittmannsdorf 65/1	Eisolds Mühle Wohnhaus, bez. im Flachbogenportal	bez. 1856
09275974 Kleindittmannsdorf	Röderstraße	5	Kleindittmannsdorf 222/2	Richters Mühle Wohnhaus und im Winkel angebauter Schuppen (beides OG Fachwerk)	1. Hälfte 19. Jh.

Landkreis : Kamenz
Ort : Lichtenberg

Stand: 26.06.2001

Obj.-Dok.Nr. Ortsteil	Straße	Nr.	Gemarkung Flst.-Nr. Flur	Bauw.-Name Kurzcharakteristik	Datierung
09275965 Kleindittmannsdorf	Seitenweg	6	Kleindittmannsdorf 16/1 , 16/2	Bauernhof mit Wohnhaus mit Stall-Scheunenbau im Winkel, Scheune und Stützmauern aus Granitbruchstein	Wohnhaus 1885, Scheune 1906
09275968 Kleindittmannsdorf	Seitenweg	7	Kleindittmannsdorf 23	Wohnstallhaus (OG Fachwerk verputzt)	um 1850
09275966 Kleindittmannsdorf	Seitenweg	10	Kleindittmannsdorf 18	Wohnhaus (OG Fachwerk)	1. Hälfte 19. Jh.
09275967 Kleindittmannsdorf	Seitenweg	12	Kleindittmannsdorf 24	Bauernhof mit Seitengebäude mit Wohn- und Stallteil und verbrettertem Außenaufgang, Scheune (z.T. verbrettert, mit großem Holztor)	1. Hälfte 19. Jh., Scheune nach 1900
09275975 Kleindittmannsdorf	Seitenweg	13	Kleindittmannsdorf 53	Wohnhaus eines Bauernhofs	Ende 19. Jh.
09275659 Lichtenberg	Bergweg	5	Lichtenberg 35	Wohnhaus (OG Fachwerk, verbrettert)	um 1850
09275658 Lichtenberg	Bergweg	8	Lichtenberg 45	Wohnhaus (OG Fachwerk, verbrettert)	um 1850
09275672 Lichtenberg	Hauptstraße	6	Lichtenberg -	Wohnstallhaus (OG Fachwerk, rückseitig verbrettert) eines ehemaligen Dreiseithofes	1. Hälfte 19. Jh.
09275660 Lichtenberg	Hauptstraße	11	Lichtenberg 220	Gemeindeamt, gebaut vom Architekten Gräfe aus Kamenz, Eckhaus	bez. 1930
09275661 Lichtenberg	Hauptstraße	14	Lichtenberg 217/3	Wohnhaus und Scheune im Winkel (beide Gebäude OG Fachwerk, verbrettert)	um 1850

Landkreis : Kamenz
Ort : Lichtenberg

Stand: 26.06.2001

Obj-Dok-Nr. Ortsteil	Straße	Nr.	Gemarkung Flst.-Nr. Flur	Bauw.-Name Kurzcharakteristik	Datierung
09275694 Lichtenberg	Hauptstraße	23	Lichtenberg 206	Wohnhaus, frei stehend, Eckhaus, mit EG-Laden	1890er Jahre
09275693 Lichtenberg	Hauptstraße	31	Lichtenberg 198	Wohnhaus, frei stehend	um 1880
09275692 Lichtenberg	Hauptstraße	35	Lichtenberg 189	Ehemaliger Gasthof, bezeichnet im Türstock	1842
09275678 Lichtenberg	Hauptstraße	41 , 41a	Lichtenberg 72/1 , 72/2	Wohnstallhaus (OG Fachwerk, verbrettert) und weiteres Wohnstallhaus, massiv	vor 1850
09275680 Lichtenberg	Hauptstraße <i>Hauptstr.</i>	43 a <i>47</i>	Lichtenberg 73	Wohnstallhaus (OG Fachwerk) und Granitwasserbecken mit hölzerner Abdeckung im Hof <i>Wohnstallhaus</i>	um 1850
09275681 Lichtenberg	Hauptstraße	58	Lichtenberg 158	Wohnhaus (OG Fachwerk, verbrettert)	um 1850
09275682 Lichtenberg	Hauptstraße	68	Lichtenberg 142a	Wohnhaus, frei stehend, repräsentativ	um 1900
09275683 Lichtenberg	Hauptstraße	70	Lichtenberg 140/1	Wohnstallhaus (OG Fachwerk)	1. Hälfte 19. Jh.
09275684 Lichtenberg	Hauptstraße	80	Lichtenberg 131/1	Wohnhaus, zwei Gebäudeteile im Winkel (OG Fachwerk, verbrettert, EG Umgebände), bezeichnet im Türsturz	1855
09275669 Lichtenberg	Mittelbacher Straße		Lichtenberg 16	Dorfkirche	1840

Landkreis : **Kamenz**
 Ort : **Lichtenberg**

Stand: 26.06.2001

Obj.-Dok.Nr.	Ortsteil	Straße	Nr.	Gemarkung Flst.-Nr. Flur	Bauw.-Name Kurzcharakteristik	Datierung
09275662	Lichtenberg	Mittelbacher Straße	12	Lichtenberg 233	Schule Lichtenberg Schulgebäude	um 1860
09275668	Lichtenberg	Mittelbacher Straße	13	Lichtenberg 245	Wohnhaus (OG Fachwerk)	um 1850
09275664	Lichtenberg	Mittelbacher Straße	26	Lichtenberg 10	Wohnhaus, Scheune und Stallgebäude eines Bauernhofes	2. Hälfte 19. Jh.
09275665	Lichtenberg	Mittelbacher Straße	28	Lichtenberg 9/1	Wohnstallhaus eines Bauernhofes	nach 1900
09275666	Lichtenberg	Mittelbacher Straße	32	Lichtenberg 7/2	Wohnstallhaus eines Dreiseithofes (OG Fachwerk, rückseitig verputzt, desolat)	um 1850
09275667	Lichtenberg	Mittelbacher Straße	45	Lichtenberg 263/3	Wohnstallhaus (OG Fachwerk, verbrettert) und Seitengebäude (nur vorderer Teil) eines Bauernhofes	Wohnstallh aus 2. Hälfte 19. Jh., Seitengebäu de bez. 1873
09275691	Lichtenberg	Parkweg	4a	Lichtenberg 182/2	Ehemaliges Wohnstallhaus (OG Fachwerk, Giebel verschiefert)	bez. 1884
09275690	Lichtenberg	Parkweg	6	Lichtenberg 184	Wohnhaus, ländlich (OG Fachwerk, verbrettert)	2. Hälfte 19. Jh.
09275689	Lichtenberg	Parkweg	12	Lichtenberg 173a	Turnhalle	um 1925

Landkreis : Kamenz
Ort : Lichtenberg

Stand: 26.06.2001

Obj.-Dok.-Nr.	Ortsteil	Straße	Nr.	Gemarkung Flst.-Nr. Flur	Bauw. Name Kurzcharakteristik	Datierung
09275688	Lichtenberg	Parkweg	16 , 16a	Lichtenberg 165	Dreiseithof mit Wohnhaus mit Stallanbau, Scheune im Winkel mit Durchfahrt zum Feld; Wohnstallhaus mit angebauten Remisen (OG Fachwerk, verbrettert) und zwei Granitpfeiler der Hofeinfahrt	Scheune bez. 1910 und 1922
09275671	Lichtenberg	Pulsnitzer Straße	5	Lichtenberg 28	nur Einfriedung mit drei Granitpfeilern, Scheune (oben Fachwerk, verbrettert) und weitere Scheune im Winkel	Granitpfeiler bezeichnet 1857, Scheunen 2. Hälfte 19. Jh.
09275657	Lichtenberg	Schrafsberg Steinbergiedlg.	1 A	Lichtenberg 403 -8	Nudelbude Funkstation mit zwei Wohnhäusern (TD ?)	nach 1933
09275673	Lichtenberg	Seitenstraße	1	Lichtenberg 57/6	Wohnstallhaus (ohne Anbau) und Scheune eines Bauernhofes	1939
09275674	Lichtenberg	Seitenstraße	10	Lichtenberg 205	Wohnhaus (OG Fachwerk, ohne Anbau)	um 1850
09275676	Lichtenberg	Seitenstraße	23	Lichtenberg 68/3	Wohnstallhaus (OG Fachwerk, verbrettert)	um 1850
09275670	Lichtenberg	Steinstraße	9	Lichtenberg 17a	Wohnhaus, frei stehend	um 1910
09275663	Lichtenberg	Steinstraße	14	Lichtenberg 12	Gasthof Lichtenberg Gasthof mit Saalanbau	2. Hälfte 19. Jh.
09275675	Lichtenberg	Straße der Jugend	9	Lichtenberg 584/1	Jugendheim Jugendheim der NS-Zeit, dann Sportlerheim, ohne seitlichen Anbau, aber mit rückwärtigem Flügel	nach 1933
09275685	Lichtenberg	Wachauer Straße	20	Lichtenberg 115/1	Alte Mühle Wohnstallhaus eines Bauernhofes, bezeichnet im Giebel	1878

Landkreis : **Kamenz**
Ort : **Lichtenberg**

Stand: 26.06.2001

Obj.-Dok.Nr.	Ortsteil	Straße	Nr.	Gemarkung Flst.-Nr. Flur	Bauw.-Name Kurzcharakteristik	Datierung
09275834	Lichtenberg	Wachauer Straße	22	Lichtenberg 114/1	Wohnstallhaus eines Bauernhofs, mit Knick im Baukörper	18. Jh.

Wachauer Str. 22
Nähe Autobahn-
brücke

Rundbogenbrücke
Granitstein

Kulturdenkmale im Freistaat Sachsen

Kreis: Kamenz

Ort: Großnaundorf

Stand: 20.04.2000

Ortsteil: Großnaundorf

Straße	Nr.	Gemarkung/ Flst.- Nr.:	Kurzcharakteristik	Abbruch- genehmigung Datum:	Abbruch (A)/ Streichung (S) Datum:
			Alle Bruchsteinmauern des Dorfes		
Kleindittmannsdorfer Straße	3a	Großnaundorf 482	Dorfkirche und Bruchsteinmauer um den Kirchhof		
Kleindittmannsdorfer Straße	-	Großnaundorf 943/58	Denkmal (Granit) für die Opfer des 1. Weltkrieges und Denkmal (Granit) für die Opfer des 2. Weltkrieges		
Kleindittmannsdorfer Straße Alte Schule	2	Großnaundorf 943/59	Ehemalige Schule mit Uhrturm		
Kleindittmannsdorfer Straße Pfarramt	3	Großnaundorf 943/30	Wohnhaus, frei stehend mit allen Bruchsteinmauern im Grundstück		
Kleindittmannsdorfer Straße Thiele, Claus	5	Großnaundorf 481	Schulhaus frei stehend, (OG Fachwerk), bezeichnet im Türsturz mit Jahr und „Lasset die Kindlein zu mir kommen“		
Lomnitzer Straße Schirrmeister	6 Marco	Großnaundorf 443	Wohnstallhaus (OG Fachwerk)		
Lomnitzer Straße Großmann, Bernd	14	Großnaundorf 467/1	Ländliches Wohnhaus (OG Fachwerk)		
Oberer Mühlgraben Ott, Frank	3 Mühlweg	Großnaundorf 411/2	Wasserrutsche und Mühlgraben neben ehemaligem Mühlengebäude	besteht nicht mehr	
Oberer Mühlgraben Thiele, Claus	8	Großnaundorf 488	Wohnstallhaus (OG Fachwerk)		
Oberer Mühlgraben Eisold, Klaus	12	Großnaundorf 489/1	Nur Scheune, Bruchsteinmauer und drei Granitpfeiler der Hofeinfahrt eines Bauernhofes		
Oberer Mühlgraben Körner, Wilfried	22	Großnaundorf 495/3	Wohnstallhaus eines Bauernhofes; bez. in Sandsteinplatte über der Tür		
Oberer Mühlgraben Bungert, Diana	28	Großnaundorf 497	Ländliches Wohnhaus (Auszugshaus) eines Bauernhofes (OG Fachwerk, verbrettert)		
Oberer Mühlgraben Kaiser, Dieter	36	Großnaundorf 22	Wohnstallhaus (OG Fachwerk, verbrettert)		
Pulsnitzer Straße Eröschl, Kurt	3	Großnaundorf Teilv. 965 a	Wohnhaus, repräsentativ mit Anbau		

Orts: Kamenz
 Ort: Großnaundorf
 Ortsteil: Großnaundorf

Stand: 20.04.2000

Straße	Nr.	Gemarkung/ Flst.- Nr.:	Kurzcharakteristik	Abbruch- genehmigung Datum:	Abbruch (A)/ Streichung (S) Datum:
			im Winkel		
Pulsnitzer Straße Gemeinde Großnaundorf	5	Großnaundorf 969/2	ehemaliger Lehnhof & Alte Brauerei; Wohnhaus, frei stehend mit seitlichem gemauerten Stützbogen und Anbau im Winkel mit Stall		
Pulsnitzer Straße Dase, Ingeborg	7	Großnaundorf 358/1	Gasthof Großnaundorf, Hauptbau, bezeichnet im Türsturz und zwei weitere Anbauten		
Pulsnitzer Straße Klemm, Fredo	8	Großnaundorf 428	Wohnhaus mit Stall- und Schuppenanbau eines Häusleranwesens		
Pulsnitzer Straße Förster, Dieter	9	Großnaundorf 360	Wohnhaus, frei stehend, bezeichnet über der Tür		
Pulsnitzer Straße Kahle, Lutz	12	Großnaundorf 426	Ländliches Wohnhaus, bezeichnet in Sandsteinplatte über der Tür		
Pulsnitzer Straße Trautwein Bernd	19	Großnaundorf 361/2	Wohnstallhaus mit Backofenanbau und Verbindungsbau zur Scheune, Scheune, Stall- Schuppenanbau an weiterem, nicht denkmalwerten Wohnhaus (OG Fachwerk, Ruine), Quader- bzw. Bruchsteinmauer entlang der Straße und drei gemauerte Pfeiler der Hofeinfahrt eines Dreiseithofes		
Pulsnitzer Straße Körner, Manfred	23a	Großnaundorf 363	Wohnstallhaus und großer rundbogiger Torbogen mit seitlich flankierendem kleinerem Rundbogen		
Pulsnitzer Straße Rentsch, Gerd	29	Großnaundorf 366	Wohnstallhaus und Seitengebäude eines Bauernhofes		
Pulsnitzer Straße Hesse, Gerd	33	Großnaundorf 368	Bruchsteinmauern der Grundstücksbegrenzung		
Pulsnitzer Straße Kleinstück, Siegfried	36	Großnaundorf 396	Wohnhaus, frei stehend mit Bäckerei im EG		
Pulsnitzer Straße Baldauf, Hartmut	38	Großnaundorf 393	Wohnstallhaus		
Pulsnitzer Straße Körner, Siegfried	39	Großnaundorf 297/5	Wohnstallhaus (Auszugshaus) eines Bauernhofes; bez. über der Tür		

Kreis: Kamenz
 Ort: Großnaundorf
 Ortsteil: Großnaundorf

Stand: 20.04.2000

Straße	Nr.	Gemarkung/ Flst.- Nr.:	Kurzcharakteristik	Abbruch- genehmigung Datum:	Abbruch (A)/ Streichung (S) Datum:
Pulsnitzer Straße Körner, Ronny	41	Großnaundorf 295/1	Wohnstallhaus eines Vierseithofes		
Pulsnitzer Straße Großmann, Erbgem.	43	Großnaundorf 296/3	Wohnstallhaus (bez. in Reliefplatte über der Tür) und Sandsteinwasserbecken eines Bauernhofes		
Pulsnitzer Straße Christoph, Rainer	49	Großnaundorf 373	Ländliches Wohnhaus (OG Fachwerk, verbrettert)	Abriß und Eigenheim gebaut 19982282 v. 30.12.1998	
Reichenbacher Straße Haase Ingeborg	-		Bornwiese, mit Trockenmauern eingefäht		
Sportplatzstraße Seidel Dietmar	1	Großnaundorf 434	Bauernhaus (OG Fachwerk, verputzt)	Fachwerk verputzt	
Sportplatzstraße Böhme Ehrfried	8	Großnaundorf 353/1	Wohnstallhaus und Bruchsteinmauer eines Zweiseithofes		
Sportplatzstraße Behnisch, Silke	10	Großnaundorf 352	Wohnstallhaus eines Dreiseithofes		
Sportplatzstraße Trautmann, Uwe	14	Großnaundorf 350/1	Wohnstallhaus (OG Fachwerk, verbrettert)		

Kulturdenkmale im Freistaat Sachsen

Kreis: Kamenz
 Ort: Großnaundorf
 Ortsteil: Mittelbach

Stand: 20.04.2000

Straße	Nr.	Gemarkung/ Flst.-Nr.:	Kurzcharakteristik	Abbruch- genehmigung Datum:	Abbruch (A)/ Streichung (S) Datum:
			Alle Bruchsteinmauern (Trockenmauern) des Dorfes		
Dorfstraße Hauptstraße 12 Synnatzschke, Lutz		Mittelbach 13	Massiver Schuppen, möglicherweise Keller oder Brunnenhaus, Bruchstein mit Korbbogenöffnung, Besitzer Synnatzschke, Flurstück 13		
Dorfstraße Seifert, Walter	13	Mittelbach 15/2	Wohnstallhaus (OG Fachwerk verputzt) und Sandsteintrog		
Dorfstraße Gorges, Hagen	15	Mittelbach 18/1	Zweiseithof (Hakenhof) mit Wohnstallhaus und Scheune		
Siedlungsstraße	-	Mittelbach 165	Granitkreuz zu Ehren der Gefallenen des 1. Weltkriegs		
Siedlungsstraße Deubel, Kerstin	24	Mittelbach 51	Wohnhaus, frei stehend, mit hölzernem Eingangshäuschen und Graniteinfriedung		

565
EINGEGANGEN 15 Sep. 2000
99

LANDRATSAMT KAMENZ

Krajnoradny zarjad Kamjenc

Bauaufsichtsamt / Denkmalpflege

Landratsamt Kamenz, Postfach 1195, 01911 Kamenz

Gemeindeverwaltung
Großnaundorf

Pulsnitzer Str. 1

01936 Großnaundorf

Aktenzeichen	Bearbeiter	Telefon	Datum
365.221-3307141/00	Frau Kirschner Zi.109	(03578) 32-6321	13.09.2000

Vollzug des Sächsischen Denkmalschutzgesetzes (SächsDSchG)

Unterschutzstellung für das Objekt

01936 Großnaundorf, Kleindittmannsdorfer Str., Backhaus neben der Kirche

Sehr geehrte Damen und Herren,

wir möchten Ihnen hiermit mitteilen, daß das o.g. Objekt nach Überprüfung durch das Landesamt für Denkmalpflege Sachsen, als Landesfachbehörde in die Aufstellung der Kulturdenkmale des Freistaates Sachsen aufgenommen wurde und somit ein geschütztes Kulturdenkmal im Sinne des §2 SächsDSchG ist. Vermerken Sie dies bitte in Ihrem Exemplar der Liste und der Kartierung.

Mit freundlichen Grüßen

Im Auftrag

J. Reimann

Reimann

Sachgebietsleiterin Denkmalschutz

Fernsprecher
(03578) 32-6301

Telefax
(03578) 32-6399

Bankverbindung: Sparkasse Westlausitz
BLZ: 855 505 00 - Konto: 3000033504

Öffnungszeiten: tägl. 8.30-12 Uhr außer Mittwoch
sowie Mo./Di. 13.30-16 Uhr und Do. 13.30-18 Uhr

Landratsamt Kamenz - Dezernat Bau/Umwelt - Macherstraße 57 - 01917 Kamenz

Kulturdenkmale im Freistaat Sachsen

Kreis: Kamenz

Ort: Steina

Stand: 03.05.2000

Straße	Nr.	Gemarkung/ Flst.- Nr.:	Kurzcharakteristik	Abbruch- genehmigung Datum:	Abbruch (A)/ Streichung (S) Datum:
			Rundbogenbrücke aus Bruchstein; ortsgeschichtlich bedeutend		
			Wasserablauf aus Bruchstein		
An der Weißbach			Wegstein, Granit		
An der Weißbach			Gedenkstein, „Unserm Reformator/ 1483 - 1933“, Granit		
An der Weißbach			Schlauchturm		
An der Weißbach	3 (bei)		Rundbogenbrücke		
An der Weißbach	8 12	Weißbach 6/3	Bauernhof mit Wohnstallhaus und Nebengebäude, Wohnstallhaus, Obergeschoß Fachwerk (verbrettert), Nebengebäude mit äußerem Trep- penaufgang; ortsbildprägend		
An der Weißbach	15 (bei)	Weißbach 1 f	Gedenkstein für die Opfer des 1. Weltkrieges mit Einfriedung		
An der Weißbach	16	Weißbach 44/9	Repräsentativer Vierseithof mit Wohnstallhaus und drei Nebenge- bäuden, Wohnstallhaus, zweige- schossig, massiv, ortsbildprägend		
An der Weißbach	22 23	Weißbach 43/7	Wohnstallhaus, Obergeschoß Fach- werk (verbrettert); ortsbildprägend		
An der Weißbach	37	Weißbach 27	ehemaliges Schulgebäude, zweige- schossig, Walmdach, Zwerchdach mit Uhr; ortshistorisch bedeutend		
An der Weißbach	43	Weißbach 23	Wohnstallhaus, Obergeschoß Fach- werk (verbrettert); ortsbildprägend		
An der Weißbach	45	Weißbach 28/3	Wohnstallhaus, ohne massiven An- bau, und Scheune eines Zwei- seithofes; ortsbildprägend		
An der Weißbach	51 (bei)		Rundbogenbrücke		
An der Weißbach	52 (bei)		Rundbogenbrücke		
Elstraer Straße		Obersteina 34	Gedenkstein für die Opfer des 1. Weltkrieges		

Kreis: Kamenz

Ort: Steina

Stand: 03.05.2000

Straße	Nr.	Gemarkung/ Flst.- Nr.:	Kurzcharakteristik	Abbruch- genehmigung Datum:	Abbruch (A)/ Streichung (S) Datum:
Elstraer Straße	8	Obersteina 12a	Schulgebäude mit Einfriedung, vielgestaltete Dachlandschaft; ortshistorisch bedeutend		
Elstraer Straße	15	Obersteina 17/1	Wohnstallhaus auf L-förmigen Grundriß, Obergeschoß Fachwerk (verbrettert); straßenbildprägend	26.3.98 LRA/Denkmalpflege	
Elstraer Straße	18	Obersteina 101	Bergkeller; kulturhistorisch bedeutend		
Elstraer Straße	34	Obersteina 85	Wohnstallhaus mit Bergkeller, Handschwengelpumpe und Einfriedung; ortsbildprägend		
Elstraer Straße	63	Obersteina 522/2	Vierseithof mit Wohnstallhaus und drei Nebengebäuden; markante Hofanlage	aus list gestrichen 3.12.02 ym	
Hauptstraße		Niedersteina 122	Gedenkstein für die Opfer des 1. und 2. Weltkrieges		
Hauptstraße	76 77	Niedersteina 380	Eingeschossiges Wohnstallhaus und Scheune eines Hakenhofes; straßenbildprägend durch exponierte Lage		
Hauptstraße	83	Niedersteina 98	Wohnhaus in offener Bebauung, Obergeschoß Fachwerk; weitgehend unverändertes Erscheinungsbild der ursprünglichen Ortsbebauung	10.7.96 LRA/Denkmalpflege	
Hauptstraße	84	Niedersteina 102	Wohnstallhaus mit Scheunenanbau, zweigeschossigem Laubengang, Granittrog (bez. 1848) und Einfriedung (1924); straßenbildprägend		
Hauptstraße	85	Niedersteina 30	Vierseithof mit Wohnstallhaus, zwei Nebengebäuden und Toreinfahrt; ortsbildprägend		
Hauptstraße	91	Niedersteina 26/2	ehemaliges Wohnstallhaus, zweigeschossig, Giebel verbrettert; straßenbildprägend		
Hauptstraße	94	Niedersteina 108/1	Wohnstallhaus, Obergeschoß Fachwerk (verbrettert); straßenbildprägend		

Kreis: Kamenz

Ort: Steina

Stand: 03.05.2000

Straße	Nr.	Gemarkung/ Flst.- Nr.:	Kurzcharakteristik	Abbruch- genehmigung Datum:	Abbruch (A)/ Streichung (S) Datum:
Hauptstraße	115	Niedersteina 16/1	Scheune eines Hakenhofes, Obergeschoß Fachwerk (verbrettert), Giebel verschiefert; ortsbildprägend		
Hauptstraße	120	Niedersteina 9a	Wohnstallhaus, Obergeschoß Fachwerk (verbrettert); ortsbildprägend		
Hauptstraße	124	Niedersteina 130	Fabrikantenvilla mit Rückgebäude, Einfriedung und Toreinfahrt; singular im Ort, ortshistorisch bedeutend		
Hauptstraße	126	Niedersteina 131	Verwaltungs- und Produktionsgebäude mit Einfriedung, Verwaltungsgebäude, zweigeschossig, Gurtgesims, polygonaler Turm, Produktionsgebäude, dreigeschossig, Fenster mit Segmentbogen; ortshistorisch bedeutend		
Hauptstraße	132	Niedersteina 138/1	Wohnstallhaus, Obergeschoß Fachwerk (verkleidet); straßenbildprägend		
Kamenzer Straße	2	Niedersteina 456	Hakenhof mit Wohnhaus und Nebengebäude, Obergeschoß Fachwerk (verbrettert); straßenbildprägend		
Kurze Gasse	1	Niedersteina 18a	Wohnstallhaus mit Anbau, Obergeschoß Fachwerk (verbrettert); ortsbildprägend		
Ohorner Straße	14	Obersteina 264/3	Wohnhaus, Obergeschoß Fachwerk; ortsbildprägend		
Ohorner Straße	18	Obersteina 126/2	Wohnstallhaus auf L-förmigen Grundriß, Kniestock mit Fachwerk, Frackdach; ortsbildprägend		
Ohorner Straße	21	Obersteina 128	Wohnstallhaus, Obergeschoß Fachwerk; ortsbildprägend		
Ohorner Straße	34	Obersteina 133/1	Wohnstallhaus, mit Kniestock (verbrettert); ortsbildprägend		
Schleppenweg	5	Obersteina 165	Wohnstallhaus eines Zweiseithofes mit Handschwengelpumpe, Obergeschoß Fachwerk; ortsbildprägend		

Kreis: Kamenz

Ort: Steina

Stand: 03.05.2000

Straße	Nr.	Gemarkung/ Flst.- Nr.:	Kurzcharakteristik	Abbruch- genehmigung Datum:	Abbruch (A)/ Streichung (S) Datum:
Schwedenstein		<i>Obersteina</i> <i>300/15</i>	Gaststätte mit Nebengebäude, Turm und Gedenkstein; ortsgeschichtlich bedeutend		

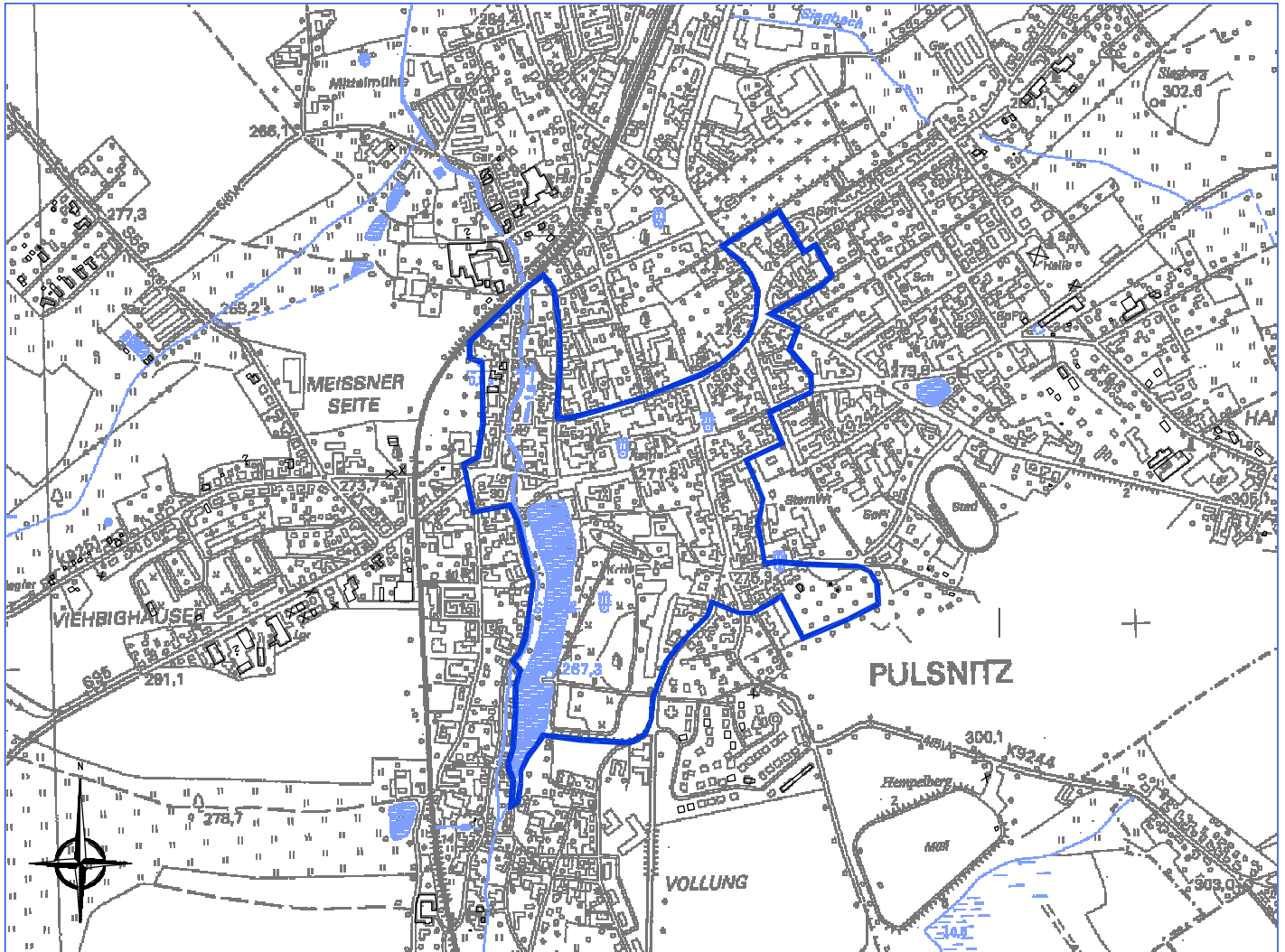

VERWALTUNGSGEMEINSCHAFT PULSNITZ

**ABGRENZUNG SACHGESAMTHEITEN NACH
KULTURDENKMALLISTE PULSNITZ, 1994**

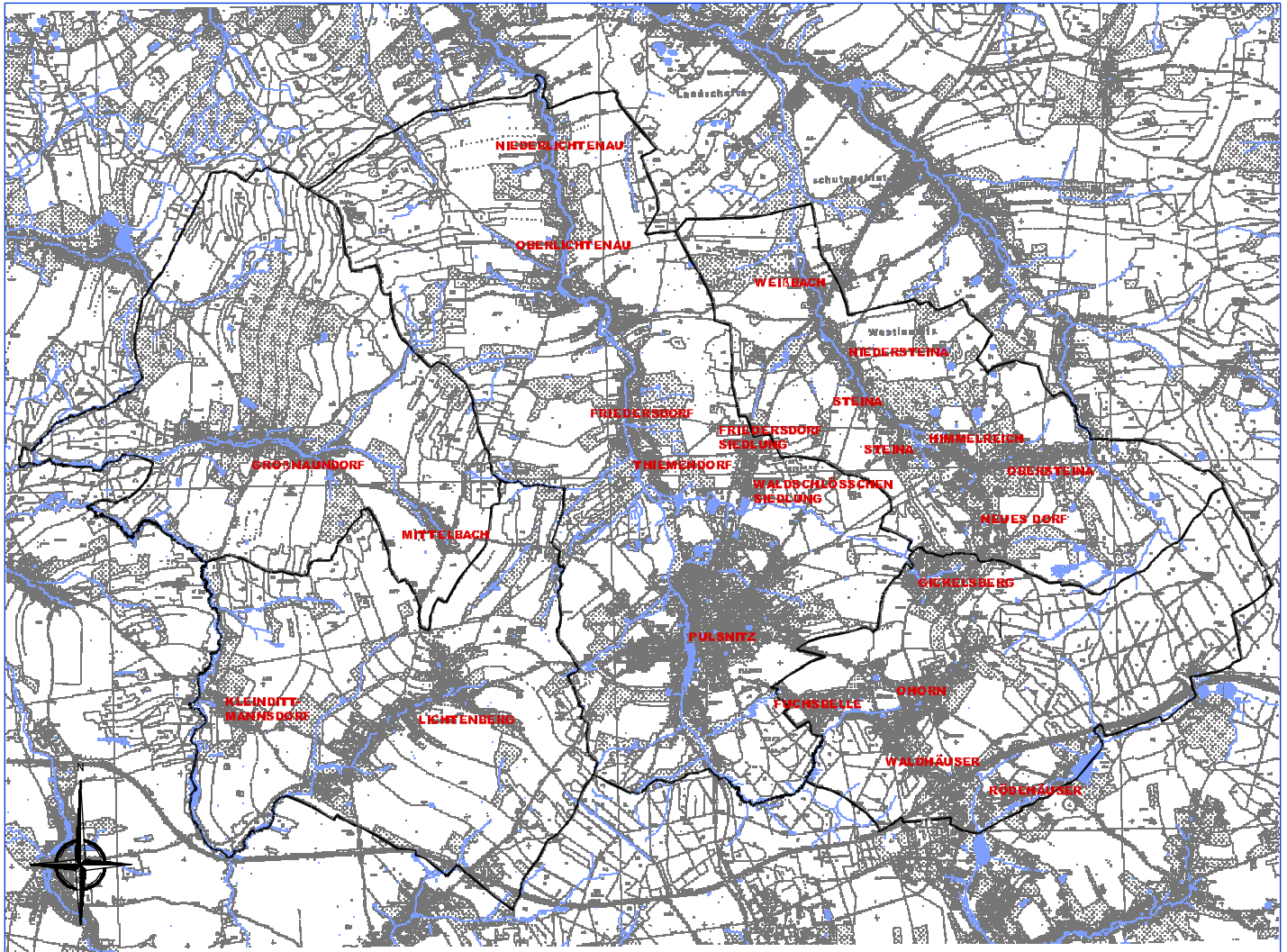

VERWALTUNGSGEMEINSCHAFT PULSNITZ

ÜBERSICHTSKARTE GEMEINDEN UND ORTSTEILE

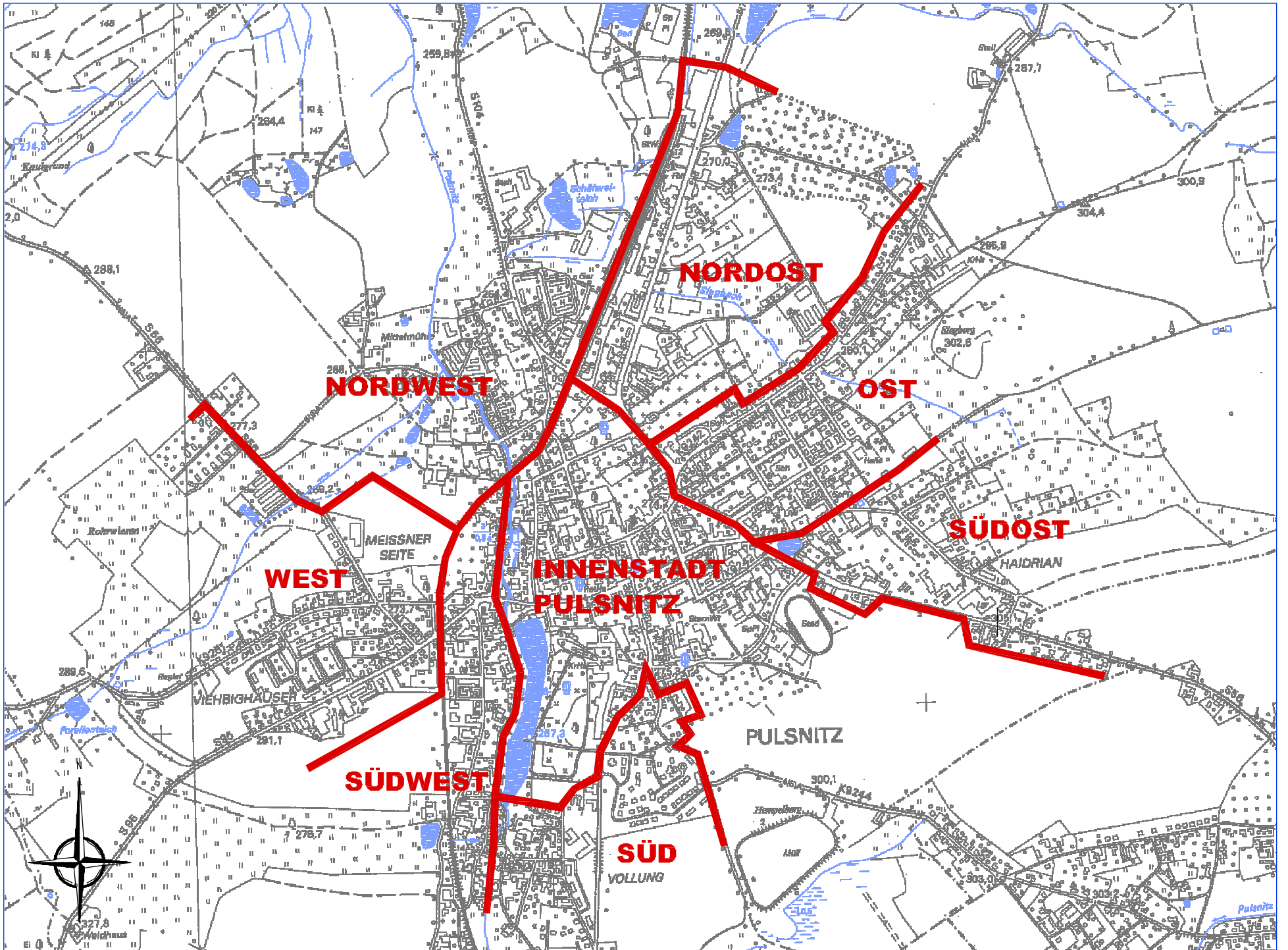

VERWALTUNGSGEMEINSCHAFT PULSNITZ

ÜBERSICHTSKARTE STADTTTEILE PULSNITZ

Anlage 4: Altlastenverdachtsflächen Verwaltungsgemeinschaft Pulsnitz

Tabelle 1: Altablagerungen

AKZ im SALKA	Hoch	Rechts	Bezeichnung	Teilflächen- bezeichnung	Ortsteil	Straße	FIZ	FIN	Bearbeitungsstand	Handlungs- bedarf	Fläche	Darstellung im LP ¹
92100040	5671300	5430070	AA Senke	Gesamte Altlastfläche	Pulsnitz	s/ö d.Str.n.Leppersdorf	233	0	keine	keine Angabe	3000	nennen
	5671300	5430070	AA Senke	Gesamte Altlastfläche	Pulsnitz	s/ö d.Str.n.Leppersdorf	235	a	keine	keine Angabe	3000	nennen
	5671300	5430070	AA Senke	Gesamte Altlastfläche	Pulsnitz	s/ö d.Str.n.Leppersdorf	235	b	keine	keine Angabe	3000	nennen
	5671300	5430070	AA Senke	Gesamte Altlastfläche	Pulsnitz	s/ö d.Str.n.Leppersdorf	237	0	keine	keine Angabe	3000	nennen
	5671300	5430070	AA Senke	Gesamte Altlastfläche	Pulsnitz	s/ö d.Str.n.Leppersdorf	239	0	keine	keine Angabe	3000	nennen
	5671300	5430070	AA Senke	Gesamte Altlastfläche	Pulsnitz	s/ö d.Str.n.Leppersdorf	240	0	keine	keine Angabe	3000	nennen
92100163	5673600	5429959	Dep. "Wolfsecke", H. Schöne Pulsnitz	Ges. Dep. "Wolfsecke", H. Schöne Ju.Pulsnit	Pulsnitz	nördl.d.Str.nach Mittelbach	2	0	HE abgeschlossen	Belassen	200	nennen
92100170	5670775	5431350	Dep.	Ges. Dep.	Pulsnitz	Schaabs Sandgrube	1336	1	OU abgeschlossen	Überwachen	2500	kennzeichnen
	5670775	5431350	Dep.	Ges. Dep.	Pulsnitz	Schaabs Sandgrube	1336	2	OU abgeschlossen	Überwachen	2500	kennzeichnen
	5670775	5431350	Dep.	Ges. Dep.	Pulsnitz	Schaabs Sandgrube	1424	1	OU abgeschlossen	Überwachen	2500	kennzeichnen
92100171	5673411	5432795	Dep. "Linde"	Ges. Dep. "Linde"	Pulsnitz	-	597	0	OU abgeschlossen	Belassen	10000	nennen
92100172	5673652	5430785	Dep.Königsbrücker Str.	Ges. Dep.	Pulsnitz	Koenigsbrücker Str.	137	a	OU abgeschlossen	Erkunden	47000	kennzeichnen
	5673652	5430785	Dep.Königsbrücker Str.	Ges. Dep.	Pulsnitz	Koenigsbrücker Str.	138	a	OU abgeschlossen	Erkunden	47000	kennzeichnen
	5673652	5430785	Dep.Königsbrücker Str.	Ges. Dep.	Pulsnitz	Koenigsbrücker Str.	386	1	OU abgeschlossen	Erkunden	47000	kennzeichnen
	5673652	5430785	Dep.Königsbrücker Str.	Ges. Dep.	Pulsnitz	Koenigsbrücker Str.	387	0	OU abgeschlossen	Erkunden	47000	kennzeichnen
92100173	5673650	5431550	Kippe an den Trebenteichen	Ges. Kippe an den Trebenteichen	Pulsnitz	an den Trebenteichen	1536	c	HE abgeschlossen	Belassen	500	nennen
	5673650	5431550	Kippe an den Trebenteichen	Ges. Kippe an den Trebenteichen	Pulsnitz	an den Trebenteichen	1536	d	HE abgeschlossen	Belassen	500	nennen
92100174	5673675	5431330	Dep.	Ges. Dep.	Pulsnitz	Walkmühlenbad	1550	3	HE abgeschlossen	Belassen	200	nennen
	5673675	5431330	Dep.	Ges. Dep.	Pulsnitz	Walkmühlenbad	1550	4	HE abgeschlossen	Belassen	200	nennen
	5673675	5431330	Dep.	Ges. Dep.	Pulsnitz	Walkmühlenbad	1556	0	HE abgeschlossen	Belassen	200	nennen
92100175	5673125	5431700	Dep.	Ges. Dep.	Pulsnitz	Kamenzer Straße	1541	2	HE abgeschlossen	Belassen	400	nennen
	5673125	5431700	Dep.	Ges. Dep.	Pulsnitz	Kamenzer Straße	1541	3	HE abgeschlossen	Belassen	400	nennen
	5673125	5431700	Dep.	Ges. Dep.	Pulsnitz	Kamenzer Straße	1541	4	HE abgeschlossen	Belassen	400	nennen
92100176	5673800	5432400	Deponie Eingang zu Eichert	Ges. Deponie Eingang zu Eichert	Pulsnitz	Steinaer Straße	1507	0	HE abgeschlossen	Belassen	1500	nennen
	5673800	5432400	Deponie Eingang zu Eichert	Ges. Deponie Eingang zu Eichert	Pulsnitz	Steinaer Straße	560	0	HE abgeschlossen	Belassen	1500	nennen
92100177	5671950	5430280	Dep.	Ges. Dep.	Pulsnitz	Dresdner Straße	219	3	HE abgeschlossen	Belassen	1000	nennen

¹ Quelle: Auskunft Herr Dernehl (Landratsamt Bautzen, Sachgebiet Abfallrecht/Bodenschutz) vom 24.03.21010.

AKZ im SALKA	Hoch	Rechts	Bezeichnung	Teilflächen- bezeichnung	Ortsteil	Straße	FIZ	FIN	Bearbeitungsstand	Handlungs- bedarf	Fläche	Darstellung im LP ¹
	5671950	5430280	Dep.	Ges. Dep.	Pulsnitz	Dresdner Straße	220	0	HE abgeschlossen	Belassen	1000	nennen
92100178	5672850	5432350	Dep. Siegesberg - Sandgrube	Ges. Dep. Siegesberg - Sandgrube	Pulsnitz	Siegesbergstr. nach LPG	773	0	OU abgeschlossen	Belassen	15000	nennen
	5672850	5432350	Dep. Siegesberg - Sandgrube	Ges. Dep. Siegesberg - Sandgrube	Pulsnitz	Siegesbergstr. nach LPG	803	0	OU abgeschlossen	Belassen	15000	nennen
	5672850	5432350	Dep. Siegesberg - Sandgrube	Ges. Dep. Siegesberg - Sandgrube	Pulsnitz	Siegesbergstr. nach LPG	804	0	OU abgeschlossen	Belassen	15000	nennen
	5672850	5432350	Dep. Siegesberg - Sandgrube	Ges. Dep. Siegesberg - Sandgrube	Pulsnitz	Siegesbergstr. nach LPG	806	0	OU abgeschlossen	Belassen	15000	nennen
	5672850	5432350	Dep. Siegesberg - Sandgrube	Ges. Dep. Siegesberg - Sandgrube	Pulsnitz	Siegesbergstr. nach LPG	808	1	OU abgeschlossen	Belassen	15000	nennen
	5672850	5432350	Dep. Siegesberg - Sandgrube	Ges. Dep. Siegesberg - Sandgrube	Pulsnitz	Siegesbergstr. nach LPG	808	2	OU abgeschlossen	Belassen	15000	nennen
	5672850	5432350	Dep. Siegesberg - Sandgrube	Ges. Dep. Siegesberg - Sandgrube	Pulsnitz	Siegesbergstr. nach LPG	808	3	OU abgeschlossen	Belassen	15000	nennen
	5672850	5432350	Dep. Siegesberg - Sandgrube	Ges. Dep. Siegesberg - Sandgrube	Pulsnitz	Siegesbergstr. nach LPG	838	0	OU abgeschlossen	Belassen	15000	nennen
92100179	5671500	5431550	Deponie Hufe	Altkörper I	Pulsnitz	Hufestraße	1445	2	OU abgeschlossen	Überwachen	2000	kennzeichnen
	5671500	5431550	Deponie Hufe	Altkörper I	Pulsnitz	Hufestraße	1446	2	OU abgeschlossen	Überwachen	2000	kennzeichnen
	5671500	5431550	Deponie Hufe	Altkörper I	Pulsnitz	Hufestraße	1447	2	OU abgeschlossen	Überwachen	2000	kennzeichnen
	5671500	5431550	Deponie Hufe	Altkörper I	Pulsnitz	Hufestraße	1469	2	OU abgeschlossen	Überwachen	2000	kennzeichnen
	5671500	5431550	Deponie Hufe	Altkörper I	Pulsnitz	Hufestraße	1469	3	OU abgeschlossen	Überwachen	2000	kennzeichnen
	5671500	5431550	Deponie Hufe	Altkörper I	Pulsnitz	Hufestraße	1469	4	OU abgeschlossen	Überwachen	2000	kennzeichnen
	5671500	5431550	Deponie Hufe	Altkörper I	Pulsnitz	Hufestraße	1470	0	OU abgeschlossen	Überwachen	2000	kennzeichnen
	5671500	5431550	Deponie Hufe	Altkörper I	Pulsnitz	Hufestraße	1471	0	OU abgeschlossen	Überwachen	2000	kennzeichnen
	5671500	5431550	Deponie Hufe	Altkörper I	Pulsnitz	Hufestraße	1472	0	OU abgeschlossen	Überwachen	2000	kennzeichnen
	5671500	5431550	Deponie Hufe	Altkörper I	Pulsnitz	Hufestraße	1473	2	OU abgeschlossen	Überwachen	2000	kennzeichnen
	5671500	5431550	Deponie Hufe	Altkörper I	Pulsnitz	Hufestraße	1474	0	OU abgeschlossen	Überwachen	2000	kennzeichnen
	5671500	5431550	Deponie Hufe	Altkörper I	Pulsnitz	Hufestraße	1475	0	OU abgeschlossen	Überwachen	2000	kennzeichnen
	5671500	5431550	Deponie Hufe	Altkörper I	Pulsnitz	Hufestraße	1476	0	OU abgeschlossen	Überwachen	2000	kennzeichnen
	5671500	5431550	Deponie Hufe	Altkörper II	Pulsnitz	Hufestraße	1445	2	OU abgeschlossen	Überwachen	13000	kennzeichnen
	5671500	5431550	Deponie Hufe	Altkörper II	Pulsnitz	Hufestraße	1446	2	OU abgeschlossen	Überwachen	13000	kennzeichnen
	5671500	5431550	Deponie Hufe	Altkörper II	Pulsnitz	Hufestraße	1447	2	OU abgeschlossen	Überwachen	13000	kennzeichnen
	5671500	5431550	Deponie Hufe	Altkörper II	Pulsnitz	Hufestraße	1469	2	OU abgeschlossen	Überwachen	13000	kennzeichnen
	5671500	5431550	Deponie Hufe	Altkörper II	Pulsnitz	Hufestraße	1469	3	OU abgeschlossen	Überwachen	13000	kennzeichnen
	5671500	5431550	Deponie Hufe	Altkörper II	Pulsnitz	Hufestraße	1469	4	OU abgeschlossen	Überwachen	13000	kennzeichnen
	5671500	5431550	Deponie Hufe	Altkörper II	Pulsnitz	Hufestraße	1470	0	OU abgeschlossen	Überwachen	13000	kennzeichnen
	5671500	5431550	Deponie Hufe	Altkörper II	Pulsnitz	Hufestraße	1471	0	OU abgeschlossen	Überwachen	13000	kennzeichnen

AKZ im SALKA	Hoch	Rechts	Bezeichnung	Teilflächen- bezeichnung	Ortsteil	Straße	FIZ	FIN	Bearbeitungsstand	Handlungs- bedarf	Fläche	Darstellung im LP ¹
	5671500	5431550	Deponie Hufe	Altkörper II	Pulsnitz	Hufestraße	1472	0	OU abgeschlossen	Überwachen	13000	kennzeichnen
	5671500	5431550	Deponie Hufe	Altkörper II	Pulsnitz	Hufestraße	1473	2	OU abgeschlossen	Überwachen	13000	kennzeichnen
	5671500	5431550	Deponie Hufe	Altkörper II	Pulsnitz	Hufestraße	1474	0	OU abgeschlossen	Überwachen	13000	kennzeichnen
	5671500	5431550	Deponie Hufe	Altkörper II	Pulsnitz	Hufestraße	1475	0	OU abgeschlossen	Überwachen	13000	kennzeichnen
	5671500	5431550	Deponie Hufe	Altkörper II	Pulsnitz	Hufestraße	1476	0	OU abgeschlossen	Überwachen	13000	kennzeichnen
	5671500	5431550	Deponie Hufe	Ges. Deponie Hufe	Pulsnitz	Hufestraße	1445	2	OU abgeschlossen	Überwachen	30000	kennzeichnen
	5671500	5431550	Deponie Hufe	Ges. Deponie Hufe	Pulsnitz	Hufestraße	1446	2	OU abgeschlossen	Überwachen	30000	kennzeichnen
	5671500	5431550	Deponie Hufe	Ges. Deponie Hufe	Pulsnitz	Hufestraße	1447	2	OU abgeschlossen	Überwachen	30000	kennzeichnen
	5671500	5431550	Deponie Hufe	Ges. Deponie Hufe	Pulsnitz	Hufestraße	1469	2	OU abgeschlossen	Überwachen	30000	kennzeichnen
	5671500	5431550	Deponie Hufe	Ges. Deponie Hufe	Pulsnitz	Hufestraße	1469	3	OU abgeschlossen	Überwachen	30000	kennzeichnen
	5671500	5431550	Deponie Hufe	Ges. Deponie Hufe	Pulsnitz	Hufestraße	1469	4	OU abgeschlossen	Überwachen	30000	kennzeichnen
	5671500	5431550	Deponie Hufe	Ges. Deponie Hufe	Pulsnitz	Hufestraße	1470	0	OU abgeschlossen	Überwachen	30000	kennzeichnen
	5671500	5431550	Deponie Hufe	Ges. Deponie Hufe	Pulsnitz	Hufestraße	1471	0	OU abgeschlossen	Überwachen	30000	kennzeichnen
	5671500	5431550	Deponie Hufe	Ges. Deponie Hufe	Pulsnitz	Hufestraße	1472	0	OU abgeschlossen	Überwachen	30000	kennzeichnen
	5671500	5431550	Deponie Hufe	Ges. Deponie Hufe	Pulsnitz	Hufestraße	1473	2	OU abgeschlossen	Überwachen	30000	kennzeichnen
	5671500	5431550	Deponie Hufe	Ges. Deponie Hufe	Pulsnitz	Hufestraße	1474	0	OU abgeschlossen	Überwachen	30000	kennzeichnen
	5671500	5431550	Deponie Hufe	Ges. Deponie Hufe	Pulsnitz	Hufestraße	1475	0	OU abgeschlossen	Überwachen	30000	kennzeichnen
	5671500	5431550	Deponie Hufe	Ges. Deponie Hufe	Pulsnitz	Hufestraße	1476	0	OU abgeschlossen	Überwachen	30000	kennzeichnen
	5671500	5431550	Deponie Hufe	Neukörper	Pulsnitz	Hufestraße	1445	2	OU abgeschlossen	Belassen	15000	nennen
	5671500	5431550	Deponie Hufe	Neukörper	Pulsnitz	Hufestraße	1446	2	OU abgeschlossen	Belassen	15000	nennen
	5671500	5431550	Deponie Hufe	Neukörper	Pulsnitz	Hufestraße	1447	2	OU abgeschlossen	Belassen	15000	nennen
	5671500	5431550	Deponie Hufe	Neukörper	Pulsnitz	Hufestraße	1469	2	OU abgeschlossen	Belassen	15000	nennen
	5671500	5431550	Deponie Hufe	Neukörper	Pulsnitz	Hufestraße	1469	3	OU abgeschlossen	Belassen	15000	nennen
	5671500	5431550	Deponie Hufe	Neukörper	Pulsnitz	Hufestraße	1469	4	OU abgeschlossen	Belassen	15000	nennen
	5671500	5431550	Deponie Hufe	Neukörper	Pulsnitz	Hufestraße	1470	0	OU abgeschlossen	Belassen	15000	nennen
	5671500	5431550	Deponie Hufe	Neukörper	Pulsnitz	Hufestraße	1471	0	OU abgeschlossen	Belassen	15000	nennen
	5671500	5431550	Deponie Hufe	Neukörper	Pulsnitz	Hufestraße	1472	0	OU abgeschlossen	Belassen	15000	nennen
	5671500	5431550	Deponie Hufe	Neukörper	Pulsnitz	Hufestraße	1473	2	OU abgeschlossen	Belassen	15000	nennen
	5671500	5431550	Deponie Hufe	Neukörper	Pulsnitz	Hufestraße	1474	0	OU abgeschlossen	Belassen	15000	nennen
	5671500	5431550	Deponie Hufe	Neukörper	Pulsnitz	Hufestraße	1475	0	OU abgeschlossen	Belassen	15000	nennen
	5671500	5431550	Deponie Hufe	Neukörper	Pulsnitz	Hufestraße	1476	0	OU abgeschlossen	Belassen	15000	nennen
92100180	5673075	5431200	Absetzbecken, Bandex GmbH	Ges. Absetzbecken, Bandex GmbH	Pulsnitz	Kamenzer Str.	1867	0	keine	keine Angabe	15	nennen
92100385	5675780	5430050	Dep.I Steinbruch Friedersdorf	Ges. Dep.I Steinbruch Friedersdorf	Friedersdorf	100m NW v.Ortsrand Fr./MS	149	0	HE abgeschlossen	Belassen	2500	nennen
	5675780	5430050	Dep.I Steinbruch Friedersdorf	Ges. Dep.I Steinbruch Friedersdorf	Friedersdorf	100m NW v.Ortsrand Fr./MS	150	0	HE abgeschlossen	Belassen	2500	nennen

AKZ im SALKA	Hoch	Rechts	Bezeichnung	Teilflächen- bezeichnung	Ortsteil	Straße	FIZ	FIN	Bearbeitungsstand	Handlungs- bedarf	Fläche	Darstellung im LP ¹
92100386	5674770	5431340	Dep.II Friedersdorf	Ges. Dep.II Friedersdorf	Friedersdorf	800m O d.Ortsmitte Fr./OS	159	0	HE abgeschlossen	Belassen	2250	nennen
92100462	5676650	5428950	Dep."Am Schenkenteich"	Ges. Dep."Am Schenkenteich"	Oberlichtenau	600m W des Ortes	592	0	HE abgeschlossen	Belassen	1125	nennen
92100553	5671675	5431175	Altabl.	Ges. Altabl.	Pulsnitz	an der Großröhrsdorfer Str.	1487	10	OU geplant/begonnen	Erkunden	1000	kennzeichnen
	5671675	5431175	Altabl.	Ges. Altabl.	Pulsnitz	an der Großröhrsdorfer Str.	1487	11	OU geplant/begonnen	Erkunden	1000	kennzeichnen
	5671675	5431175	Altabl.	Ges. Altabl.	Pulsnitz	an der Großröhrsdorfer Str.	1487	12	OU geplant/begonnen	Erkunden	1000	kennzeichnen
	5671675	5431175	Altabl.	Ges. Altabl.	Pulsnitz	an der Großröhrsdorfer Str.	1487	13	OU geplant/begonnen	Erkunden	1000	kennzeichnen
	5671675	5431175	Altabl.	Ges. Altabl.	Pulsnitz	an der Großröhrsdorfer Str.	1487	14	OU geplant/begonnen	Erkunden	1000	kennzeichnen
	5671675	5431175	Altabl.	Ges. Altabl.	Pulsnitz	an der Großröhrsdorfer Str.	1487	8	OU geplant/begonnen	Erkunden	1000	kennzeichnen
	5671675	5431175	Altabl.	Ges. Altabl.	Pulsnitz	an der Großröhrsdorfer Str.	1487	9	OU geplant/begonnen	Erkunden	1000	kennzeichnen
92100564	5676300	5429740	Dep."Oberer Hofeteich"	Ges. Dep."Oberer Hofeteich"	Oberlichtenau	Dammweg	164	2	OU abgeschlossen	Belassen	3600	nennen
	5676300	5429740	Dep."Oberer Hofeteich"	Ges. Dep."Oberer Hofeteich"	Oberlichtenau	Dammweg	164	3	OU abgeschlossen	Belassen	3600	nennen
	5676300	5429740	Dep."Oberer Hofeteich"	Ges. Dep."Oberer Hofeteich"	Oberlichtenau	Dammweg	164	b	OU abgeschlossen	Belassen	3600	nennen
92100033	5677000	5431125	AA Sandgrube	Gesamte Altlastfläche	Weißbach	nahe des Folgenberges	102	0	keine	keine Angabe	1500	nennen
92100532	5675010	5432590	Dep."Gründel"	Ges. Dep."Gründel"	Steina	500m SW d.OT Niedersteina	392	0	HE abgeschlossen	Belassen	600	nennen
92100533	5674830	5433920	Dep."Steinbruch Zeiler"	Ges. Dep."Steinbruch Zeiler"	Steina	400m N d. Ortsmitte Obersteina	311	6	OU abgeschlossen	Erkunden	5000	kennzeichnen
92100534	5675970	5431850	Dep."Höhenberg"(Heidelber g)	Ges. Dep. "Höhenberg"(Heidelberg)	Steina	Weißbach b.Pulsnitz	206	0	HE abgeschlossen	Belassen	1100	nennen
92100577	5675894	5432924	Farbwassersickergraben	Ges. Farbwassersickergraben	Niedersteina	Hauptstr.	131	2	HE abgeschlossen	Belassen	400	nennen
92100121	5669973	5434163	Altablagerung "An der Röderstraße"	Ges. Altablagerung "An der Röderstraße"	Ohorn	an der Röderstr. Ohorn- Bretnig	1125	0	HE abgeschlossen	Belassen	5000	nennen
	5669973	5434163	Altablagerung "An der Röderstraße"	Ges. Altablagerung "An der Röderstraße"	Ohorn	an der Röderstr. Ohorn- Bretnig	314	0	HE abgeschlossen	Belassen	5000	nennen
	5669973	5434163	Altablagerung "An der Röderstraße"	Ges. Altablagerung "An der Röderstraße"	Ohorn	an der Röderstr. Ohorn- Bretnig	395	a	HE abgeschlossen	Belassen	5000	nennen
92100164	5671110	5432630	Dep.Fuchsbelle	Ges. Dep.Fuchsbelle	Ohorn	"Fuchsbelle"	1100	(8)	OU abgeschlossen	Überwachen	15000	kennzeichnen
92100165	5672805	5434450	wilde Dep."Am Waldweg"	Ges. wilde Dep."Am Waldweg"	Gickelsberg	-	746	a	HE abgeschlossen	Belassen	800	nennen
92100166	5672350	5433300	Dep. "Gänsepfütze"	Ges. Dep. "Gänsepfütze"	Ohorn	nördl.v. Ohorn	1028	0	keine	keine Angabe	10000	nennen
92100167	5671548	5432834	Dep. von Bandtex	Ges. Dep. von Bandtex	Ohorn	-	91	c	HE abgeschlossen	Belassen	4000	nennen
	5671548	5432834	Dep. von Bandtex	Ges. Dep. von Bandtex	Ohorn	-	93	2	HE abgeschlossen	Belassen	4000	nennen
92100168	5671600	5436000	Dep. Str. nach Forsthaus	Ges. Dep. Str. nach	Ohorn	Str. zum Forsthaus	682	0	keine	keine Angabe	5000	nennen

AKZ im SALKA	Hoch	Rechts	Bezeichnung	Teilflächen- bezeichnung	Ortsteil	Straße	FIZ	FIN	Bearbeitungsstand	Handlungs- bedarf	Fläche	Darstellung im LP ¹
			Luchsenburg	Forsthaus Luchsenburg								
92100169	5671960	5433220	Müllkippe Barth	Ges. Müllkippe Barth	Ohorn	Am Pflegeheim	1039	b	keine	keine Angabe	1000	nennen
	5671960	5433220	Müllkippe Barth	Ges. Müllkippe Barth	Ohorn	Am Pflegeheim	1039	c	keine	keine Angabe	1000	nennen
92100552	5671840	5434470	Dep. am Tanneberg	Ges. Dep. am Tanneberg	Oberdorf	am Tanneberg	621	0	keine	keine Angabe	2000	nennen
92100556	5672580	5434100	Altablagerung Am Schleißberg	Ges. Altablagerung Am Schleißberg	Gickelsberg	am Schleißberg	747	0	HE abgeschlossen	Belassen	150	nennen
92100563	5672897	5434370	Altablagerung OT Gickelsberg	Ges. Altablagerung OT Gickelsberg	Gickelsberg	am Waldrand	747	0	HE abgeschlossen	Belassen	600	nennen
	5672897	5434370	Altablagerung OT Gickelsberg	Ges. Altablagerung OT Gickelsberg	Gickelsberg	am Waldrand	761	c	HE abgeschlossen	Belassen	600	nennen
92100155	5670500	5429020	Dep.Eierberg Steinbruchrestloch	Ges. Dep.Eierberg Steinbruchrestloch	Lichtenberg	Eierberg	574	2	OU abgeschlossen	Überwachen	15000	kennzeichnen
92100156	5672450	5427960	Dep. Eichberg	Ges. Dep. Eichberg	Lichtenberg	Ortsausg Ri. Mittelbach	316	0	HE abgeschlossen	Belassen	3000	nennen
92100157	5670500	5425850	MK Wachauer Str.	Ges. MK Wachauer Str.	Kleindittmannsd	Wachauer Str.	180	0	HE abgeschlossen	Belassen	15000	nennen
92100158	5671930	5427300	wilde Dep.	Ges. wilde Dep.	Lichtenberg	Flst. 853,	853	0	HE abgeschlossen	Belassen	200	nennen
	5671930	5427300	wilde Dep.	Ges. wilde Dep.	Lichtenberg	Flst. 853,	862	0	HE abgeschlossen	Belassen	200	nennen
92100159	5672375	5427675	wilde Dep.	Ges. wilde Dep.	Lichtenberg	-	899	0	HE abgeschlossen	Ausscheiden	3000	nennen
92100160	5673250	5425760	wilde Dep.	Ges. wilde Dep.	Kleindittmannsd	Lauterbachtal	91	0	HE abgeschlossen	Belassen	500	nennen
92100161	5671550	5428050	Steinbruch H. Schlegel	Ges. Steinbruch H. Schlegel	Lichtenberg	-	60	0	keine	keine Angabe	1000	nennen
92100162	5672600	5429150	Sandgrube W.Kühne	Ges. Sandgrube W.Kühne	Lichtenberg	nordöstl. von Lichtenberg	408	0	HE abgeschlossen	Belassen	150	nennen
92100403	5674340	5426870	Dep.	Ges. Dep.	Großnaundorf	Richtg. Mittelbach rechts	20	0	keine	keine Angabe	132	nennen
92100404	5673920	5425050	Dep.	Ges. Dep.	Großnaundorf	1100m SSW des Ortes	85	a	OU abgeschlossen	Belassen	7000	nennen
92100405	5674070	5427100	Dep.ehem.Sandgrube	Ges. Dep.,Richtung Mittelbach	Großnaundorf	500m SO d.O.Ri Mittelb.rechts	10	0	keine	keine Angabe	192	nennen
92100406	5674650	5425050	wilde Mülldep.	Ges. wilde Mülldep.	Großnaundorf	Str. n. Lomnitz	87	a	keine	keine Angabe	1400	nennen
92100407	5674770	5427010	ehem. Müllkippe "Sandweg"	Ges. ehem. Müllkippe	Großnaundorf	"Am Keulenbergblick"	338	0	HE abgeschlossen	Belassen	500	nennen
92100408	5674400	5426350	Abl. am Körnersberg	Ges. Abl.	Großnaundorf	am Körnersberg	34	1	keine	keine Angabe	2000	nennen
	5674400	5426350	Abl. am Körnersberg	Ges. Abl.	Großnaundorf	am Körnersberg	42	0	keine	keine Angabe	2000	nennen
92100409	5673515	5428210	Dep.	Ges. Dep.	Mittelbach	am SO-Rand des Ortsteiles	61	0	HE abgeschlossen	Belassen	2040	nennen
92100582	5674230	5426250	Altablagerung im Waldgebiet	Ges. Altablagerung im Waldgebiet	Großnaundorf	Waldgebiet	92	a	keine	keine Angabe	100	nennen

Tabelle 2: Altstandorte

AKZ im SALKA	Hoch	Rechts	Bezeichnung	Teilflächen- bezeichnung	Ortsteil	Straße	FIZ	FIN	Bearbeitungsstand	Handlungs- bedarf	Fläche	Darstellung im LP ²
92200125	5672249	5431355	Technische Textilien	Absetzbecken	Pulsnitz	Gartenstr.	280	10	OU abgeschlossen	Belassen	50	nennen
	5672249	5431355	Technische Textilien	Absetzbecken	Pulsnitz	Gartenstr.	280	2	OU abgeschlossen	Belassen	50	nennen
	5672249	5431355	Technische Textilien	Absetzbecken	Pulsnitz	Gartenstr.	280	3	OU abgeschlossen	Belassen	50	nennen
	5672249	5431355	Technische Textilien	Absetzbecken	Pulsnitz	Gartenstr.	280	4	OU abgeschlossen	Belassen	50	nennen
	5672249	5431355	Technische Textilien	Absetzbecken	Pulsnitz	Gartenstr.	280	5	OU abgeschlossen	Belassen	50	nennen
	5672249	5431355	Technische Textilien	Absetzbecken	Pulsnitz	Gartenstr.	280	6	OU abgeschlossen	Belassen	50	nennen
	5672249	5431355	Technische Textilien	Absetzbecken	Pulsnitz	Gartenstr.	280	7	OU abgeschlossen	Belassen	50	nennen
	5672249	5431355	Technische Textilien	Absetzbecken	Pulsnitz	Gartenstr.	280	8	OU abgeschlossen	Belassen	50	nennen
	5672249	5431355	Technische Textilien	Absetzbecken	Pulsnitz	Gartenstr.	280	9	OU abgeschlossen	Belassen	50	nennen
	5672208	5431417	Technische Textilien	Chemikalien-u.Öllager	Pulsnitz	Gartenstr.	280	10	OU abgeschlossen	Belassen	110	nennen
	5672208	5431417	Technische Textilien	Chemikalien-u.Öllager	Pulsnitz	Gartenstr.	280	2	OU abgeschlossen	Belassen	110	nennen
	5672208	5431417	Technische Textilien	Chemikalien-u.Öllager	Pulsnitz	Gartenstr.	280	3	OU abgeschlossen	Belassen	110	nennen
	5672208	5431417	Technische Textilien	Chemikalien-u.Öllager	Pulsnitz	Gartenstr.	280	4	OU abgeschlossen	Belassen	110	nennen
	5672208	5431417	Technische Textilien	Chemikalien-u.Öllager	Pulsnitz	Gartenstr.	280	5	OU abgeschlossen	Belassen	110	nennen
	5672208	5431417	Technische Textilien	Chemikalien-u.Öllager	Pulsnitz	Gartenstr.	280	6	OU abgeschlossen	Belassen	110	nennen
	5672208	5431417	Technische Textilien	Chemikalien-u.Öllager	Pulsnitz	Gartenstr.	280	7	OU abgeschlossen	Belassen	110	nennen
	5672208	5431417	Technische Textilien	Chemikalien-u.Öllager	Pulsnitz	Gartenstr.	280	8	OU abgeschlossen	Belassen	110	nennen
	5672208	5431417	Technische Textilien	Chemikalien-u.Öllager	Pulsnitz	Gartenstr.	280	9	OU abgeschlossen	Belassen	110	nennen
	5672210	5431390	Technische Textilien	Ges.	Pulsnitz	Gartenstr.	280	10	OU abgeschlossen	Überwachen	20000	kennzeichnen
	5672210	5431390	Technische Textilien	Ges.	Pulsnitz	Gartenstr.	280	2	OU abgeschlossen	Überwachen	20000	kennzeichnen
	5672210	5431390	Technische Textilien	Ges.	Pulsnitz	Gartenstr.	280	3	OU abgeschlossen	Überwachen	20000	kennzeichnen
	5672210	5431390	Technische Textilien	Ges.	Pulsnitz	Gartenstr.	280	4	OU abgeschlossen	Überwachen	20000	kennzeichnen
	5672210	5431390	Technische Textilien	Ges.	Pulsnitz	Gartenstr.	280	5	OU abgeschlossen	Überwachen	20000	kennzeichnen
	5672210	5431390	Technische Textilien	Ges.	Pulsnitz	Gartenstr.	280	6	OU abgeschlossen	Überwachen	20000	kennzeichnen
	5672210	5431390	Technische Textilien	Ges.	Pulsnitz	Gartenstr.	280	7	OU abgeschlossen	Überwachen	20000	kennzeichnen
	5672210	5431390	Technische Textilien	Ges.	Pulsnitz	Gartenstr.	280	8	OU abgeschlossen	Überwachen	20000	kennzeichnen
	5672210	5431390	Technische Textilien	Ges.	Pulsnitz	Gartenstr.	280	9	OU abgeschlossen	Überwachen	20000	kennzeichnen
	5672262	5431403	Technische Textilien	Kohlelagerplatz	Pulsnitz	Gartenstr.	280	10	OU abgeschlossen	Belassen	1000	nennen
	5672262	5431403	Technische Textilien	Kohlelagerplatz	Pulsnitz	Gartenstr.	280	2	OU abgeschlossen	Belassen	1000	nennen
	5672262	5431403	Technische Textilien	Kohlelagerplatz	Pulsnitz	Gartenstr.	280	3	OU abgeschlossen	Belassen	1000	nennen

² Quelle: Auskunft Herr Dernehl (Landratsamt Bautzen, Sachgebiet Abfallrecht/Bodenschutz) vom 24.03.21010.

AKZ im SALKA	Hoch	Rechts	Bezeichnung	Teilflächen- bezeichnung	Ortsteil	Straße	FIZ	FIN	Bearbeitungsstand	Handlungs- bedarf	Fläche	Darstellung im LP ²
	5672262	5431403	Technische Textilien	Kohlelagerplatz	Pulsnitz	Gartenstr.	280	4	OU abgeschlossen	Belassen	1000	nennen
	5672262	5431403	Technische Textilien	Kohlelagerplatz	Pulsnitz	Gartenstr.	280	5	OU abgeschlossen	Belassen	1000	nennen
	5672262	5431403	Technische Textilien	Kohlelagerplatz	Pulsnitz	Gartenstr.	280	6	OU abgeschlossen	Belassen	1000	nennen
	5672262	5431403	Technische Textilien	Kohlelagerplatz	Pulsnitz	Gartenstr.	280	7	OU abgeschlossen	Belassen	1000	nennen
	5672262	5431403	Technische Textilien	Kohlelagerplatz	Pulsnitz	Gartenstr.	280	8	OU abgeschlossen	Belassen	1000	nennen
	5672262	5431403	Technische Textilien	Kohlelagerplatz	Pulsnitz	Gartenstr.	280	9	OU abgeschlossen	Belassen	1000	nennen
	5672265	5431336	Technische Textilien	Schlosserei	Pulsnitz	Gartenstr.	280	10	OU abgeschlossen	Belassen	300	nennen
	5672265	5431336	Technische Textilien	Schlosserei	Pulsnitz	Gartenstr.	280	2	OU abgeschlossen	Belassen	300	nennen
	5672265	5431336	Technische Textilien	Schlosserei	Pulsnitz	Gartenstr.	280	3	OU abgeschlossen	Belassen	300	nennen
	5672265	5431336	Technische Textilien	Schlosserei	Pulsnitz	Gartenstr.	280	4	OU abgeschlossen	Belassen	300	nennen
	5672265	5431336	Technische Textilien	Schlosserei	Pulsnitz	Gartenstr.	280	5	OU abgeschlossen	Belassen	300	nennen
	5672265	5431336	Technische Textilien	Schlosserei	Pulsnitz	Gartenstr.	280	6	OU abgeschlossen	Belassen	300	nennen
	5672265	5431336	Technische Textilien	Schlosserei	Pulsnitz	Gartenstr.	280	7	OU abgeschlossen	Belassen	300	nennen
	5672265	5431336	Technische Textilien	Schlosserei	Pulsnitz	Gartenstr.	280	8	OU abgeschlossen	Belassen	300	nennen
	5672265	5431336	Technische Textilien	Schlosserei	Pulsnitz	Gartenstr.	280	9	OU abgeschlossen	Belassen	300	nennen
	5672215	5431406	Technische Textilien	Tischlerei	Pulsnitz	Gartenstr.	280	10	OU abgeschlossen	Belassen	120	nennen
	5672215	5431406	Technische Textilien	Tischlerei	Pulsnitz	Gartenstr.	280	2	OU abgeschlossen	Belassen	120	nennen
	5672215	5431406	Technische Textilien	Tischlerei	Pulsnitz	Gartenstr.	280	3	OU abgeschlossen	Belassen	120	nennen
	5672215	5431406	Technische Textilien	Tischlerei	Pulsnitz	Gartenstr.	280	4	OU abgeschlossen	Belassen	120	nennen
	5672215	5431406	Technische Textilien	Tischlerei	Pulsnitz	Gartenstr.	280	5	OU abgeschlossen	Belassen	120	nennen
	5672215	5431406	Technische Textilien	Tischlerei	Pulsnitz	Gartenstr.	280	6	OU abgeschlossen	Belassen	120	nennen
	5672215	5431406	Technische Textilien	Tischlerei	Pulsnitz	Gartenstr.	280	7	OU abgeschlossen	Belassen	120	nennen
	5672215	5431406	Technische Textilien	Tischlerei	Pulsnitz	Gartenstr.	280	8	OU abgeschlossen	Belassen	120	nennen
	5672215	5431406	Technische Textilien	Tischlerei	Pulsnitz	Gartenstr.	280	9	OU abgeschlossen	Belassen	120	nennen
	5672222	5431390	Technische Textilien	Waschplatz mit LFA	Pulsnitz	Gartenstr.	280	10	OU abgeschlossen	Belassen	40	nennen
	5672222	5431390	Technische Textilien	Waschplatz mit LFA	Pulsnitz	Gartenstr.	280	2	OU abgeschlossen	Belassen	40	nennen
	5672222	5431390	Technische Textilien	Waschplatz mit LFA	Pulsnitz	Gartenstr.	280	3	OU abgeschlossen	Belassen	40	nennen
	5672222	5431390	Technische Textilien	Waschplatz mit LFA	Pulsnitz	Gartenstr.	280	4	OU abgeschlossen	Belassen	40	nennen
	5672222	5431390	Technische Textilien	Waschplatz mit LFA	Pulsnitz	Gartenstr.	280	5	OU abgeschlossen	Belassen	40	nennen
	5672222	5431390	Technische Textilien	Waschplatz mit LFA	Pulsnitz	Gartenstr.	280	6	OU abgeschlossen	Belassen	40	nennen
	5672222	5431390	Technische Textilien	Waschplatz mit LFA	Pulsnitz	Gartenstr.	280	7	OU abgeschlossen	Belassen	40	nennen
	5672222	5431390	Technische Textilien	Waschplatz mit LFA	Pulsnitz	Gartenstr.	280	8	OU abgeschlossen	Belassen	40	nennen
	5672222	5431390	Technische Textilien	Waschplatz mit LFA	Pulsnitz	Gartenstr.	280	9	OU abgeschlossen	Belassen	40	nennen
	5672262	5431310	Technische Textilien	Weberei 1	Pulsnitz	Gartenstr.	280	10	Sa abgeschlossen	Überwachen	600	kennzeichnen
	5672262	5431310	Technische Textilien	Weberei 1	Pulsnitz	Gartenstr.	280	2	Sa abgeschlossen	Überwachen	600	kennzeichnen
	5672262	5431310	Technische Textilien	Weberei 1	Pulsnitz	Gartenstr.	280	3	Sa abgeschlossen	Überwachen	600	kennzeichnen
	5672262	5431310	Technische Textilien	Weberei 1	Pulsnitz	Gartenstr.	280	4	Sa abgeschlossen	Überwachen	600	kennzeichnen

AKZ im SALKA	Hoch	Rechts	Bezeichnung	Teilflächen- bezeichnung	Ortsteil	Straße	FIZ	FIN	Bearbeitungsstand	Handlungs- bedarf	Fläche	Darstellung im LP ²
	5672262	5431310	Technische Textilien	Weberei 1	Pulsnitz	Gartenstr.	280	5	Sa abgeschlossen	Überwachen	600	kennzeichnen
	5672262	5431310	Technische Textilien	Weberei 1	Pulsnitz	Gartenstr.	280	6	Sa abgeschlossen	Überwachen	600	kennzeichnen
	5672262	5431310	Technische Textilien	Weberei 1	Pulsnitz	Gartenstr.	280	7	Sa abgeschlossen	Überwachen	600	kennzeichnen
	5672262	5431310	Technische Textilien	Weberei 1	Pulsnitz	Gartenstr.	280	8	Sa abgeschlossen	Überwachen	600	kennzeichnen
	5672262	5431310	Technische Textilien	Weberei 1	Pulsnitz	Gartenstr.	280	9	Sa abgeschlossen	Überwachen	600	kennzeichnen
	5672198	5431433	Technische Textilien	Weberei II	Pulsnitz	Gartenstr.	280	10	OU abgeschlossen	Belassen	600	nennen
	5672198	5431433	Technische Textilien	Weberei II	Pulsnitz	Gartenstr.	280	2	OU abgeschlossen	Belassen	600	nennen
	5672198	5431433	Technische Textilien	Weberei II	Pulsnitz	Gartenstr.	280	3	OU abgeschlossen	Belassen	600	nennen
	5672198	5431433	Technische Textilien	Weberei II	Pulsnitz	Gartenstr.	280	4	OU abgeschlossen	Belassen	600	nennen
	5672198	5431433	Technische Textilien	Weberei II	Pulsnitz	Gartenstr.	280	5	OU abgeschlossen	Belassen	600	nennen
	5672198	5431433	Technische Textilien	Weberei II	Pulsnitz	Gartenstr.	280	6	OU abgeschlossen	Belassen	600	nennen
	5672198	5431433	Technische Textilien	Weberei II	Pulsnitz	Gartenstr.	280	7	OU abgeschlossen	Belassen	600	nennen
	5672198	5431433	Technische Textilien	Weberei II	Pulsnitz	Gartenstr.	280	8	OU abgeschlossen	Belassen	600	nennen
	5672198	5431433	Technische Textilien	Weberei II	Pulsnitz	Gartenstr.	280	9	OU abgeschlossen	Belassen	600	nennen
92200165	5673610	5431474	Ferrolii Industrie GmbH	ehem.TGA Dresden	Pulsnitz	Kamenzer Str.	1414	0	keine Aussage möglich	keine Angabe	9570	nennen
	5673610	5431474	Ferrolii Industrie GmbH	ehem.TGA Dresden	Pulsnitz	Kamenzer Str.	1546	2	keine Aussage möglich	keine Angabe	9570	nennen
	5673610	5431474	Ferrolii Industrie GmbH	ehem.TGA Dresden	Pulsnitz	Kamenzer Str.	1546	4	keine Aussage möglich	keine Angabe	9570	nennen
	5673610	5431474	Ferrolii Industrie GmbH	ehem.TGA Dresden	Pulsnitz	Kamenzer Str.	409	0	keine Aussage möglich	keine Angabe	9570	nennen
	5673610	5431474	Ferrolii Industrie GmbH	ehem.TGA Dresden	Pulsnitz	Kamenzer Str.	415	2	keine Aussage möglich	keine Angabe	9570	nennen
	5673610	5431474	Ferrolii Industrie GmbH	ehem.TGA Dresden	Pulsnitz	Kamenzer Str.	416	0	keine Aussage möglich	keine Angabe	9570	nennen
	5673390	5431406	Ferrolii Industrie GmbH	Ehemalige Gießerei	Pulsnitz	Kamenzer Str.	1414	0	OU abgeschlossen	Belassen	1800	nennen
	5673390	5431406	Ferrolii Industrie GmbH	Ehemalige Gießerei	Pulsnitz	Kamenzer Str.	1546	2	OU abgeschlossen	Belassen	1800	nennen
	5673390	5431406	Ferrolii Industrie GmbH	Ehemalige Gießerei	Pulsnitz	Kamenzer Str.	1546	4	OU abgeschlossen	Belassen	1800	nennen
	5673390	5431406	Ferrolii Industrie GmbH	Ehemalige Gießerei	Pulsnitz	Kamenzer Str.	409	0	OU abgeschlossen	Belassen	1800	nennen
	5673390	5431406	Ferrolii Industrie GmbH	Ehemalige Gießerei	Pulsnitz	Kamenzer Str.	415	2	OU abgeschlossen	Belassen	1800	nennen
	5673390	5431406	Ferrolii Industrie GmbH	Ehemalige Gießerei	Pulsnitz	Kamenzer Str.	416	0	OU abgeschlossen	Belassen	1800	nennen
	5673400	5431400	Ferrolii Industrie GmbH	Ges. Ferrolii Industrie GmbH	Pulsnitz	Kamenzer Str.	1414	0	OU abgeschlossen	Belassen	4100	nennen
	5673400	5431400	Ferrolii Industrie GmbH	Ges. Ferrolii Industrie GmbH	Pulsnitz	Kamenzer Str.	1546	2	OU abgeschlossen	Belassen	4100	nennen
	5673400	5431400	Ferrolii Industrie GmbH	Ges. Ferrolii Industrie GmbH	Pulsnitz	Kamenzer Str.	1546	4	OU abgeschlossen	Belassen	4100	nennen
	5673400	5431400	Ferrolii Industrie GmbH	Ges. Ferrolii Industrie GmbH	Pulsnitz	Kamenzer Str.	409	0	OU abgeschlossen	Belassen	4100	nennen
	5673400	5431400	Ferrolii Industrie GmbH	Ges. Ferrolii Industrie GmbH	Pulsnitz	Kamenzer Str.	415	2	OU abgeschlossen	Belassen	4100	nennen
	5673400	5431400	Ferrolii Industrie GmbH	Ges. Ferrolii Industrie	Pulsnitz	Kamenzer Str.	416	0	OU abgeschlossen	Belassen	4100	nennen

AKZ im SALKA	Hoch	Rechts	Bezeichnung	Teilflächen- bezeichnung	Ortsteil	Straße	FIZ	FIN	Bearbeitungsstand	Handlungs- bedarf	Fläche	Darstellung im LP ²
				GmbH								
	5673442	5431431	Ferroli Industrie GmbH	Metallbearbeitung	Pulsnitz	Kamenzer Str.	1414	0	OU abgeschlossen	Belassen	1500	nennen
	5673442	5431431	Ferroli Industrie GmbH	Metallbearbeitung	Pulsnitz	Kamenzer Str.	1546	2	OU abgeschlossen	Belassen	1500	nennen
	5673442	5431431	Ferroli Industrie GmbH	Metallbearbeitung	Pulsnitz	Kamenzer Str.	1546	4	OU abgeschlossen	Belassen	1500	nennen
	5673442	5431431	Ferroli Industrie GmbH	Metallbearbeitung	Pulsnitz	Kamenzer Str.	409	0	OU abgeschlossen	Belassen	1500	nennen
	5673442	5431431	Ferroli Industrie GmbH	Metallbearbeitung	Pulsnitz	Kamenzer Str.	415	2	OU abgeschlossen	Belassen	1500	nennen
	5673442	5431431	Ferroli Industrie GmbH	Metallbearbeitung	Pulsnitz	Kamenzer Str.	416	0	OU abgeschlossen	Belassen	1500	nennen
	5673444	5431475	Ferroli Industrie GmbH	Öllager	Pulsnitz	Kamenzer Str.	1414	0	HE abgeschlossen	Belassen	800	nennen
	5673444	5431475	Ferroli Industrie GmbH	Öllager	Pulsnitz	Kamenzer Str.	1546	2	HE abgeschlossen	Belassen	800	nennen
	5673444	5431475	Ferroli Industrie GmbH	Öllager	Pulsnitz	Kamenzer Str.	1546	4	HE abgeschlossen	Belassen	800	nennen
	5673444	5431475	Ferroli Industrie GmbH	Öllager	Pulsnitz	Kamenzer Str.	409	0	HE abgeschlossen	Belassen	800	nennen
	5673444	5431475	Ferroli Industrie GmbH	Öllager	Pulsnitz	Kamenzer Str.	415	2	HE abgeschlossen	Belassen	800	nennen
	5673444	5431475	Ferroli Industrie GmbH	Öllager	Pulsnitz	Kamenzer Str.	416	0	HE abgeschlossen	Belassen	800	nennen
92200169	5672655	5431855	Metallwaren GmbH	Ges. Metallwaren GmbH	Pulsnitz	Siegesbergstr.	877	0	keine	keine Angabe	2000	nennen
	5672655	5431855	Metallwaren GmbH	Ges. Metallwaren GmbH	Pulsnitz	Siegesbergstr.	884	0	keine	keine Angabe	2000	nennen
	5672655	5431855	Metallwaren GmbH	Ges. Metallwaren GmbH	Pulsnitz	Siegesbergstr.	888	0	keine	keine Angabe	2000	nennen
	5672655	5431855	Metallwaren GmbH	Ges. Metallwaren GmbH	Pulsnitz	Siegesbergstr.	896	0	keine	keine Angabe	2000	nennen
	5672655	5431855	Metallwaren GmbH	Ges. Metallwaren GmbH	Pulsnitz	Siegesbergstr.	907	0	keine	keine Angabe	2000	nennen
	5672655	5431855	Metallwaren GmbH	Ges. Metallwaren GmbH	Pulsnitz	Siegesbergstr.	908	0	keine	keine Angabe	2000	nennen
	5672655	5431855	Metallwaren GmbH	Ges. Metallwaren GmbH	Pulsnitz	Siegesbergstr.	916	0	keine	keine Angabe	2000	nennen
	5672655	5431855	Metallwaren GmbH	Ges. Metallwaren GmbH	Pulsnitz	Siegesbergstr.	918	0	keine	keine Angabe	2000	nennen
92200171	5672549	5432024	Werkzeug u. Formenbau	Ges. Werkzeug u. Formenbau	Pulsnitz	Heidrianstr.	924	1	keine	keine Angabe	800	nennen
92200172	5672541	5431659	Werkstatt Energievers.Sachsen Ost	Ges. Werkstatt Energievers.Sachsen Ost	Pulsnitz	Schillerstr.	914	0	Sa geplant/begonnen	Sanierung	2000	kennzeichnen
92200173	5672575	5431344	Textilpflege Schulz	Ges. Grundstück	Pulsnitz	Wettinstr.	156	b	keine	keine Angabe	600	nennen
92200174	5672250	5432140	Textimaprojekt	Ges. Textimaprojekt	Pulsnitz	Bischofswerdaer Str.	1269	4	keine	keine Angabe	10979	nennen
	5672250	5432140	Textimaprojekt	Ges. Textimaprojekt	Pulsnitz	Bischofswerdaer Str.	1269	7	keine	keine Angabe	10979	nennen
	5672250	5432140	Textimaprojekt	Ges. Textimaprojekt	Pulsnitz	Bischofswerdaer Str.	1274	2	keine	keine Angabe	10979	nennen
	5672250	5432140	Textimaprojekt	Ges. Textimaprojekt	Pulsnitz	Bischofswerdaer Str.	1278	0	keine	keine Angabe	10979	nennen
	5672250	5432140	Textimaprojekt	Ges. Textimaprojekt	Pulsnitz	Bischofswerdaer Str.	1279	0	keine	keine Angabe	10979	nennen
	5672250	5432140	Textimaprojekt	Ges. Textimaprojekt	Pulsnitz	Bischofswerdaer Str.	1280	0	keine	keine Angabe	10979	nennen
	5672250	5432140	Textimaprojekt	Ges. Textimaprojekt	Pulsnitz	Bischofswerdaer Str.	1282	0	keine	keine Angabe	10979	nennen
	5672250	5432140	Textimaprojekt	Ges. Textimaprojekt	Pulsnitz	Bischofswerdaer Str.	1284	e	keine	keine Angabe	10979	nennen
92200175	5672413	5432096	Elektrowärme Sörnwitz	Ges. Elektrowärme Sörnwitz	Pulsnitz	Ohorner Str.	1086	2	keine	keine Angabe	400	nennen
92200177	5672360	5431682	Install.- u. Ankerwickelerei	Abbreun-,Tränk-	Pulsnitz	Bischofswerdaer Str.	1224	1	OU abgeschlossen	Belassen	150	nennen

AKZ im SALKA	Hoch	Rechts	Bezeichnung	Teilflächen- bezeichnung	Ortsteil	Straße	FIZ	FIN	Bearbeitungsstand	Handlungs- bedarf	Fläche	Darstellung im LP ²
				u.Demontageraum								
	5672360	5431682	Install.- u. Ankerwickelei	Abbrenn-,Tränk- u.Demontageraum	Pulsnitz	Bischofswerdaer Str.	1224	2	OU abgeschlossen	Belassen	150	nennen
	5672360	5431682	Install.- u. Ankerwickelei	Abbrenn-,Tränk- u.Demontageraum	Pulsnitz	Bischofswerdaer Str.	1224	3	OU abgeschlossen	Belassen	150	nennen
	5672360	5431682	Install.- u. Ankerwickelei	Abbrenn-,Tränk- u.Demontageraum	Pulsnitz	Bischofswerdaer Str.	1224	4	OU abgeschlossen	Belassen	150	nennen
	5672360	5431682	Install.- u. Ankerwickelei	Abbrenn-,Tränk- u.Demontageraum	Pulsnitz	Bischofswerdaer Str.	1224	5	OU abgeschlossen	Belassen	150	nennen
	5672360	5431682	Install.- u. Ankerwickelei	Abbrenn-,Tränk- u.Demontageraum	Pulsnitz	Bischofswerdaer Str.	1228	0	OU abgeschlossen	Belassen	150	nennen
	5672360	5431682	Install.- u. Ankerwickelei	Abbrenn-,Tränk- u.Demontageraum	Pulsnitz	Bischofswerdaer Str.	1229	0	OU abgeschlossen	Belassen	150	nennen
	5672360	5431682	Install.- u. Ankerwickelei	Abbrenn-,Tränk- u.Demontageraum	Pulsnitz	Bischofswerdaer Str.	1230	0	OU abgeschlossen	Belassen	150	nennen
	5672360	5431682	Install.- u. Ankerwickelei	Abbrenn-,Tränk- u.Demontageraum	Pulsnitz	Bischofswerdaer Str.	1231	0	OU abgeschlossen	Belassen	150	nennen
	5672350	5431650	Install.- u. Ankerwickelei	Ges. Install.- u. Ankerwickelei	Pulsnitz	Bischofswerdaer Str.	1224	1	OU abgeschlossen	Belassen	4000	nennen
	5672350	5431650	Install.- u. Ankerwickelei	Ges. Install.- u. Ankerwickelei	Pulsnitz	Bischofswerdaer Str.	1224	2	OU abgeschlossen	Belassen	4000	nennen
	5672350	5431650	Install.- u. Ankerwickelei	Ges. Install.- u. Ankerwickelei	Pulsnitz	Bischofswerdaer Str.	1224	3	OU abgeschlossen	Belassen	4000	nennen
	5672350	5431650	Install.- u. Ankerwickelei	Ges. Install.- u. Ankerwickelei	Pulsnitz	Bischofswerdaer Str.	1224	4	OU abgeschlossen	Belassen	4000	nennen
	5672350	5431650	Install.- u. Ankerwickelei	Ges. Install.- u. Ankerwickelei	Pulsnitz	Bischofswerdaer Str.	1224	5	OU abgeschlossen	Belassen	4000	nennen
	5672350	5431650	Install.- u. Ankerwickelei	Ges. Install.- u. Ankerwickelei	Pulsnitz	Bischofswerdaer Str.	1228	0	OU abgeschlossen	Belassen	4000	nennen
	5672350	5431650	Install.- u. Ankerwickelei	Ges. Install.- u. Ankerwickelei	Pulsnitz	Bischofswerdaer Str.	1229	0	OU abgeschlossen	Belassen	4000	nennen
	5672350	5431650	Install.- u. Ankerwickelei	Ges. Install.- u. Ankerwickelei	Pulsnitz	Bischofswerdaer Str.	1230	0	OU abgeschlossen	Belassen	4000	nennen
	5672350	5431650	Install.- u. Ankerwickelei	Ges. Install.- u. Ankerwickelei	Pulsnitz	Bischofswerdaer Str.	1231	0	OU abgeschlossen	Belassen	4000	nennen
	5672354	5431679	Install.- u. Ankerwickelei	Lackiererei2.1	Pulsnitz	Bischofswerdaer Str.	1224	1	OU abgeschlossen	Belassen	16	nennen
	5672354	5431679	Install.- u. Ankerwickelei	Lackiererei2.1	Pulsnitz	Bischofswerdaer Str.	1224	2	OU abgeschlossen	Belassen	16	nennen
	5672354	5431679	Install.- u. Ankerwickelei	Lackiererei2.1	Pulsnitz	Bischofswerdaer Str.	1224	3	OU abgeschlossen	Belassen	16	nennen
	5672354	5431679	Install.- u. Ankerwickelei	Lackiererei2.1	Pulsnitz	Bischofswerdaer Str.	1224	4	OU abgeschlossen	Belassen	16	nennen

AKZ im SALKA	Hoch	Rechts	Bezeichnung	Teilflächen- bezeichnung	Ortsteil	Straße	FIZ	FIN	Bearbeitungsstand	Handlungs- bedarf	Fläche	Darstellung im LP ²
	5672354	5431679	Install.- u. Ankerwickelei	Lackiererei2.1	Pulsnitz	Bischofswerdaer Str.	1224	5	OU abgeschlossen	Belassen	16	nennen
	5672354	5431679	Install.- u. Ankerwickelei	Lackiererei2.1	Pulsnitz	Bischofswerdaer Str.	1228	0	OU abgeschlossen	Belassen	16	nennen
	5672354	5431679	Install.- u. Ankerwickelei	Lackiererei2.1	Pulsnitz	Bischofswerdaer Str.	1229	0	OU abgeschlossen	Belassen	16	nennen
	5672354	5431679	Install.- u. Ankerwickelei	Lackiererei2.1	Pulsnitz	Bischofswerdaer Str.	1230	0	OU abgeschlossen	Belassen	16	nennen
	5672354	5431679	Install.- u. Ankerwickelei	Lackiererei2.1	Pulsnitz	Bischofswerdaer Str.	1231	0	OU abgeschlossen	Belassen	16	nennen
	5672358	5431649	Install.- u. Ankerwickelei	Lacklager 8	Pulsnitz	Bischofswerdaer Str.	1224	1	OU abgeschlossen	Belassen	30	nennen
	5672358	5431649	Install.- u. Ankerwickelei	Lacklager 8	Pulsnitz	Bischofswerdaer Str.	1224	2	OU abgeschlossen	Belassen	30	nennen
	5672358	5431649	Install.- u. Ankerwickelei	Lacklager 8	Pulsnitz	Bischofswerdaer Str.	1224	3	OU abgeschlossen	Belassen	30	nennen
	5672358	5431649	Install.- u. Ankerwickelei	Lacklager 8	Pulsnitz	Bischofswerdaer Str.	1224	4	OU abgeschlossen	Belassen	30	nennen
	5672358	5431649	Install.- u. Ankerwickelei	Lacklager 8	Pulsnitz	Bischofswerdaer Str.	1224	5	OU abgeschlossen	Belassen	30	nennen
	5672358	5431649	Install.- u. Ankerwickelei	Lacklager 8	Pulsnitz	Bischofswerdaer Str.	1228	0	OU abgeschlossen	Belassen	30	nennen
	5672358	5431649	Install.- u. Ankerwickelei	Lacklager 8	Pulsnitz	Bischofswerdaer Str.	1229	0	OU abgeschlossen	Belassen	30	nennen
	5672358	5431649	Install.- u. Ankerwickelei	Lacklager 8	Pulsnitz	Bischofswerdaer Str.	1230	0	OU abgeschlossen	Belassen	30	nennen
	5672358	5431649	Install.- u. Ankerwickelei	Lacklager 8	Pulsnitz	Bischofswerdaer Str.	1231	0	OU abgeschlossen	Belassen	30	nennen
	5672357	5431664	Install.- u. Ankerwickelei	Ölabscheider 18	Pulsnitz	Bischofswerdaer Str.	1224	1	OU abgeschlossen	Belassen	8	nennen
	5672357	5431664	Install.- u. Ankerwickelei	Ölabscheider 18	Pulsnitz	Bischofswerdaer Str.	1224	2	OU abgeschlossen	Belassen	8	nennen
	5672357	5431664	Install.- u. Ankerwickelei	Ölabscheider 18	Pulsnitz	Bischofswerdaer Str.	1224	3	OU abgeschlossen	Belassen	8	nennen
	5672357	5431664	Install.- u. Ankerwickelei	Ölabscheider 18	Pulsnitz	Bischofswerdaer Str.	1224	4	OU abgeschlossen	Belassen	8	nennen
	5672357	5431664	Install.- u. Ankerwickelei	Ölabscheider 18	Pulsnitz	Bischofswerdaer Str.	1224	5	OU abgeschlossen	Belassen	8	nennen
	5672357	5431664	Install.- u. Ankerwickelei	Ölabscheider 18	Pulsnitz	Bischofswerdaer Str.	1228	0	OU abgeschlossen	Belassen	8	nennen
	5672357	5431664	Install.- u. Ankerwickelei	Ölabscheider 18	Pulsnitz	Bischofswerdaer Str.	1229	0	OU abgeschlossen	Belassen	8	nennen
	5672357	5431664	Install.- u. Ankerwickelei	Ölabscheider 18	Pulsnitz	Bischofswerdaer Str.	1230	0	OU abgeschlossen	Belassen	8	nennen
	5672357	5431664	Install.- u. Ankerwickelei	Ölabscheider 18	Pulsnitz	Bischofswerdaer Str.	1231	0	OU abgeschlossen	Belassen	8	nennen
	5672350	5431669	Install.- u. Ankerwickelei	Standort der Sammelbehälter 17	Pulsnitz	Bischofswerdaer Str.	1224	1	OU abgeschlossen	Belassen	5	nennen
	5672350	5431669	Install.- u. Ankerwickelei	Standort der Sammelbehälter 17	Pulsnitz	Bischofswerdaer Str.	1224	2	OU abgeschlossen	Belassen	5	nennen
	5672350	5431669	Install.- u. Ankerwickelei	Standort der Sammelbehälter 17	Pulsnitz	Bischofswerdaer Str.	1224	3	OU abgeschlossen	Belassen	5	nennen
	5672350	5431669	Install.- u. Ankerwickelei	Standort der Sammelbehälter 17	Pulsnitz	Bischofswerdaer Str.	1224	4	OU abgeschlossen	Belassen	5	nennen
	5672350	5431669	Install.- u. Ankerwickelei	Standort der Sammelbehälter 17	Pulsnitz	Bischofswerdaer Str.	1224	5	OU abgeschlossen	Belassen	5	nennen
	5672350	5431669	Install.- u. Ankerwickelei	Standort der Sammelbehälter 17	Pulsnitz	Bischofswerdaer Str.	1228	0	OU abgeschlossen	Belassen	5	nennen
	5672350	5431669	Install.- u. Ankerwickelei	Standort der Sammelbehälter 17	Pulsnitz	Bischofswerdaer Str.	1229	0	OU abgeschlossen	Belassen	5	nennen

AKZ im SALKA	Hoch	Rechts	Bezeichnung	Teilflächen- bezeichnung	Ortsteil	Straße	FIZ	FIN	Bearbeitungsstand	Handlungs- bedarf	Fläche	Darstellung im LP ²
	5672350	5431669	Install.- u. Ankerwickelei	Standort der Sammelbehälter 17	Pulsnitz	Bischofswerdaer Str.	1230	0	OU abgeschlossen	Belassen	5	nennen
	5672350	5431669	Install.- u. Ankerwickelei	Standort der Sammelbehälter 17	Pulsnitz	Bischofswerdaer Str.	1231	0	OU abgeschlossen	Belassen	5	nennen
92200178	5672650	5431300	Textilverarb. Bandtex GmbH	Ges. Textilverarb. Bandtex GmbH	Pulsnitz	Bahnhofsstr.	149	0	keine	keine Angabe	2000	nennen
92200182	5672380	5430870	Kfz-Werkstatt, Fa. Garten	Ges. Kfz-Werkstatt, Fa. Garten	Pulsnitz	Bachstrasse	47	3	keine	keine Angabe	3000	nennen
	5672380	5430870	Kfz-Werkstatt, Fa. Garten	Ges. Kfz-Werkstatt, Fa. Garten	Pulsnitz	Bachstrasse	51	1	keine	keine Angabe	3000	nennen
	5672380	5430870	Kfz-Werkstatt, Fa. Garten	Ges. Kfz-Werkstatt, Fa. Garten	Pulsnitz	Bachstrasse	52	2	keine	keine Angabe	3000	nennen
92200183	5672930	5431230	Kfz-Werkstatt, Fa. Hentschel	Ges. Kfz-Werkstatt, Fa. Hentschel	Pulsnitz	Kamenzer Str.	401	a	keine	keine Angabe	1000	nennen
92200184	5672314	5430969	Kfz-Werkstatt, Fa. Kloppe	Ges. Kfz-Werkstatt, Fa. Kloppe	Pulsnitz	Dresdener/Koch-Str.	25	0	keine	keine Angabe	400	nennen
92200185	5673025	5430790	Kfz-Werkstatt, Fa. Schreier	Ges. Kfz-Werkstatt, Fa. Schäfer	Pulsnitz	An d.Mittelmuehle	380	4	keine	keine Angabe	2000	nennen
92200186	5672460	5431188	Kfz-Werkstatt, Fa. Teuber	Ges. Kfz-Werkstatt, Fa. Teuber	Pulsnitz	Goethestraße	144	0	keine	keine Angabe	600	nennen
92200187	5672380	5431531	Städtereinigung GmbH	Altöltank	Pulsnitz	Ziegenbalgstr.	1216	0	HE abgeschlossen	Belassen	3	nennen
	5672380	5431531	Städtereinigung GmbH	Altöltank	Pulsnitz	Ziegenbalgstr.	1217	2	HE abgeschlossen	Belassen	3	nennen
	5672400	5431520	Städtereinigung GmbH	Ges. Städtereinigung GmbH	Pulsnitz	Ziegenbalgstr.	1216	0	OU abgeschlossen	Belassen	1000	nennen
	5672400	5431520	Städtereinigung GmbH	Ges. Städtereinigung GmbH	Pulsnitz	Ziegenbalgstr.	1217	2	OU abgeschlossen	Belassen	1000	nennen
	5672402	5431512	Städtereinigung GmbH	Kanalleitungssystem	Pulsnitz	Ziegenbalgstr.	1216	0	HE abgeschlossen	Belassen	35	nennen
	5672402	5431512	Städtereinigung GmbH	Kanalleitungssystem	Pulsnitz	Ziegenbalgstr.	1217	2	HE abgeschlossen	Belassen	35	nennen
	5672409	5431515	Städtereinigung GmbH	Kompressorenraum, Öllager	Pulsnitz	Ziegenbalgstr.	1216	0	HE abgeschlossen	Belassen	77	nennen
	5672409	5431515	Städtereinigung GmbH	Kompressorenraum, Öllager	Pulsnitz	Ziegenbalgstr.	1217	2	HE abgeschlossen	Belassen	77	nennen
	5672410	5431522	Städtereinigung GmbH	Leichtflüssigkeitsabscheider	Pulsnitz	Ziegenbalgstr.	1216	0	HE abgeschlossen	Belassen	3	nennen
	5672410	5431522	Städtereinigung GmbH	Leichtflüssigkeitsabscheider	Pulsnitz	Ziegenbalgstr.	1217	2	HE abgeschlossen	Belassen	3	nennen
	5672395	5431521	Städtereinigung GmbH	Waschplatz	Pulsnitz	Ziegenbalgstr.	1216	0	HE abgeschlossen	Belassen	94	nennen
	5672395	5431521	Städtereinigung GmbH	Waschplatz	Pulsnitz	Ziegenbalgstr.	1217	2	HE abgeschlossen	Belassen	94	nennen

AKZ im SALKA	Hoch	Rechts	Bezeichnung	Teilflächen- bezeichnung	Ortsteil	Straße	FIZ	FIN	Bearbeitungsstand	Handlungs- bedarf	Fläche	Darstellung im LP ²
	5672366	5431535	Städtereinigung GmbH	Werkstattgebäude	Pulsnitz	Ziegenbalgstr.	1216	0	HE abgeschlossen	Belassen	130	nennen
	5672366	5431535	Städtereinigung GmbH	Werkstattgebäude	Pulsnitz	Ziegenbalgstr.	1217	2	HE abgeschlossen	Belassen	130	nennen
92200188	5671950	5429700	Handelstransport Dresden BT Pirna	Ges. Handelstransport Dresden	Pulsnitz	Lichtenberger Str.	197	12	keine	keine Angabe	10000	nennen
	5671950	5429700	Handelstransport Dresden BT Pirna	Ges. Handelstransport Dresden	Pulsnitz	Lichtenberger Str.	197	13	keine	keine Angabe	10000	nennen
	5671950	5429700	Handelstransport Dresden BT Pirna	Ges. Handelstransport Dresden	Pulsnitz	Lichtenberger Str.	406	0	keine	keine Angabe	10000	nennen
	5671950	5429700	Handelstransport Dresden BT Pirna	Ges. Handelstransport Dresden	Pulsnitz	Lichtenberger Str.	415	0	keine	keine Angabe	10000	nennen
	5671950	5429700	Handelstransport Dresden BT Pirna	Ges. Handelstransport Dresden	Pulsnitz	Lichtenberger Str.	422	0	keine	keine Angabe	10000	nennen
92200189	5672027	5430418	KG-Fleischerei	Ges. KG-Fleischerei	Pulsnitz	Dresdener Str.	216	11	Sa abgeschlossen	Ausscheiden	5260	nennen
	5672027	5430418	KG-Fleischerei	Ges. KG-Fleischerei	Pulsnitz	Dresdener Str.	216	2	Sa abgeschlossen	Ausscheiden	5260	nennen
92200190	5673008	5431144	BHG-Außenstelle	Ges. BHG-Außenstelle	Pulsnitz	Königsbrücker Str.	1357	0	keine	keine Angabe	500	nennen
92200192	5673162	5431209	Bahnhof Pulsnitz (DB AG 2053)	ehem.Tankstelle	Pulsnitz	am Bahnhof	1357	0	DU abgeschlossen	Belassen	350	nennen
	5673162	5431209	Bahnhof Pulsnitz (DB AG 2053)	ehem.Tankstelle	Pulsnitz	am Bahnhof	1867	0	DU abgeschlossen	Belassen	350	nennen
	5673122	5431241	Bahnhof Pulsnitz (DB AG 2053)	Endpunkt Gleis 7	Pulsnitz	am Bahnhof	1357	0	HE abgeschlossen	Ausscheiden	280	nennen
	5673122	5431241	Bahnhof Pulsnitz (DB AG 2053)	Endpunkt Gleis 7	Pulsnitz	am Bahnhof	1867	0	HE abgeschlossen	Ausscheiden	280	nennen
	5673040	5431190	Bahnhof Pulsnitz (DB AG 2053)	Ges. Gleisnetze	Pulsnitz	am Bahnhof	1357	0	HE abgeschlossen	Belassen	20000	nennen
	5673040	5431190	Bahnhof Pulsnitz (DB AG 2053)	Ges. Gleisnetze	Pulsnitz	am Bahnhof	1867	0	HE abgeschlossen	Belassen	20000	nennen
	5673200	5431275	Bahnhof Pulsnitz (DB AG 2053)	Gleis 7 vor Güterboden	Pulsnitz	am Bahnhof	1357	0	HE abgeschlossen	Belassen	350	nennen
	5673200	5431275	Bahnhof Pulsnitz (DB AG 2053)	Gleis 7 vor Güterboden	Pulsnitz	am Bahnhof	1867	0	HE abgeschlossen	Belassen	350	nennen
	5673040	5431190	Bahnhof Pulsnitz (DB AG 2053)	Verölte Gleisbereiche	Pulsnitz	am Bahnhof	1357	0	HE abgeschlossen	Belassen	200	nennen
	5673040	5431190	Bahnhof Pulsnitz (DB AG 2053)	Verölte Gleisbereiche	Pulsnitz	am Bahnhof	1867	0	HE abgeschlossen	Belassen	200	nennen
92200193	5672409	5431580	Tankstelle Autohaus Bauerdorf&Tourbier	Ges. Autohaus-Tankstelle Bauerdorf&Tourbier	Pulsnitz	Rathenauplatz	1217	1	Sa abgeschlossen	Überwachen	400	kennzeichnen
	5672409	5431580	Tankstelle Autohaus Bauerdorf&Tourbier	Ges. Autohaus-Tankstelle Bauerdorf&Tourbier	Pulsnitz	Rathenauplatz	1221	1	Sa abgeschlossen	Überwachen	400	kennzeichnen
	5672409	5431580	Tankstelle Autohaus Bauerdorf&Tourbier	Ges. Autohaus-Tankstelle Bauerdorf&Tourbier	Pulsnitz	Rathenauplatz	1221	3	Sa abgeschlossen	Überwachen	400	kennzeichnen
92200194	5672957	5431906	Färberei ehem. Rammer	Ges. Färberei	Pulsnitz	Dr.-Wilhelm-Külz-Str.	647	0	DU abgeschlossen	Belassen	4210	nennen
92200196	5672537	5431389	Kfz-Werkstatt Simson Kleinstück	Ges. Kfz-Werkstatt	Pulsnitz	Wettiner Str.24/Ecke Bischofs.	190	a	keine	keine Angabe	100	nennen
92200333	5672293	5431138	Ehem. Dampf-Seifen-Fabrik Kuring	Ehem. Dampf-Seifen-Fabrik Kuring		Am Markt	120	1	HE abgeschlossen	Ausscheiden	400	nennen
92200366	5674430	5430490	Lederfabrik	Ges. Lederfabrik	Friedersdorf	Mittelstr. 6/	12	1	keine	keine Angabe	350	nennen
	5674430	5430490	Lederfabrik	Ges. Lederfabrik	Friedersdorf	Mittelstr. 6/	12	2	keine	keine Angabe	350	nennen

AKZ im SALKA	Hoch	Rechts	Bezeichnung	Teilflächen- bezeichnung	Ortsteil	Straße	FIZ	FIN	Bearbeitungsstand	Handlungs- bedarf	Fläche	Darstellung im LP ²
	5674430	5430490	Lederfabrik	Ges. Lederfabrik	Friedersdorf	Mittelstr. 6/	7	5	keine	keine Angabe	350	nennen
	5674430	5430490	Lederfabrik	Ges. Lederfabrik	Friedersdorf	Mittelstr. 6/	8	3	keine	keine Angabe	350	nennen
	5674430	5430490	Lederfabrik	Ges. Lederfabrik	Friedersdorf	Mittelstr. 6/	8	5	keine	keine Angabe	350	nennen
	5674430	5430490	Lederfabrik	Ges. Lederfabrik	Friedersdorf	Mittelstr. 6/	8	8	keine	keine Angabe	350	nennen
92200367	5674920	5430350	Schmiede	Ges. Schmiede	Friedersdorf	Mittelstr.	45	0	keine	keine Angabe	400	nennen
92200368	5675660	5430490	Kfz.-Werkstatt	Ges. Kfz.-Werkstatt	Friedersdorf	Königsbrücker Str.	116	0	keine	keine Angabe	800	nennen
92200369	5674537	5430425	Autolackiererei	Ges. Autolackiererei	Friedersdorf	Mittelstr.	13	7	HE abgeschlossen	Belassen	400	nennen
	5674537	5430425	Autolackiererei	Ges. Autolackiererei	Friedersdorf	Mittelstr.	19	0	HE abgeschlossen	Belassen	400	nennen
92200501	5676009	5430210	Tankstelle u. KFZ-Werkstatt	Ges. Tankstelle	Oberdorf	Pulsnitzer Str.	321	L	OU abgeschlossen	Belassen	350	nennen
	5676000	5430194	Tankstelle u. KFZ-Werkstatt	KFZ-Werkstatt ehem.92200506	Oberdorf	Pulsnitzer Str.	321	L	keine	keine Angabe	150	nennen
	5676009	5430210	Tankstelle u. KFZ-Werkstatt	Tankstelle	Oberdorf	Pulsnitzer Str.	321	L	OU abgeschlossen	Belassen	200	nennen
92200502	5676223	5429414	Tankstelle LPG	Ges. Tankstelle LPG	Oberlichtenau	Großnaundorfer Str.	394	1	keine	keine Angabe	100	nennen
92200503	5676376	5429770	Metallverarbeitung	Ges. Metallverarbeitung	Oberlichtenau	Pulsnitzer Str.	74	0	keine	keine Angabe	100	nennen
92200504	5676752	5429674	Metallverarbeitung KFZ- Werkstatt	Ges. Metallverarbeitung	Oberlichtenau	Mühlweg	44	0	keine	keine Angabe	100	nennen
92200505	5676281	5430085	Kfz.-Werkstatt	Ges. Kfz.-Werkstatt	Oberdorf	Pulsnitzer Str.	103	1	keine	keine Angabe	1000	nennen
	5676281	5430085	Kfz.-Werkstatt	Ges. Kfz.-Werkstatt	Oberdorf	Pulsnitzer Str.	98	0	keine	keine Angabe	1000	nennen
92200590	5676700	5430990	Agrarflugplatz	Ges. Agrarflugplatz	Oberlichtenau	Am Höhenberg	299	0	HE abgeschlossen	Ausscheiden	500	nennen
	5676700	5430990	Agrarflugplatz	Ges. Agrarflugplatz	Oberlichtenau	Am Höhenberg	309	0	HE abgeschlossen	Ausscheiden	500	nennen
	5676700	5430990	Agrarflugplatz	Ges. Agrarflugplatz	Oberlichtenau	Am Höhenberg	310	0	HE abgeschlossen	Ausscheiden	500	nennen
	5676700	5430990	Agrarflugplatz	Ges. Agrarflugplatz	Oberlichtenau	Am Höhenberg	314	0	HE abgeschlossen	Ausscheiden	500	nennen
	5676700	5430990	Agrarflugplatz	Ges. Agrarflugplatz	Oberlichtenau	Am Höhenberg	315	0	HE abgeschlossen	Ausscheiden	500	nennen
	5676700	5430990	Agrarflugplatz	Ges. Agrarflugplatz	Oberlichtenau	Am Höhenberg	551	2	HE abgeschlossen	Ausscheiden	500	nennen
	5676700	5430990	Agrarflugplatz	Ges. Agrarflugplatz	Oberlichtenau	Am Höhenberg	551	3	HE abgeschlossen	Ausscheiden	500	nennen
92200676	5673184	5431279	Spedition / Kraftverkehr	Ges. Spedition / Kraftverkehr	Pulsnitz	Am Bahnhof	1357	0	keine	keine Angabe	1500	nennen
92200677	5672101	5430809	Verkaufslager GHG,Haushaltschemie	Ges. Verkaufslager GHG,Haushaltschemie	Pulsnitz	August-Bebel-Str.	214	5	keine	keine Angabe	1450	nennen
92200678	5672065	5430823	Lederwarenfabrik W.Klotzsche	Ges. Lederwarenfabrik W.Klotzsche	Pulsnitz	August-Bebel-Str. 49 d (Nr.18)	214	g	keine	keine Angabe	120	nennen
92200679	5672694	5430914	Fuhrbetrieb C.Hauptmann	Ges. Fuhrbetrieb C.Hauptmann	Pulsnitz	Bachstr.	28	1	keine	keine Angabe	550	nennen
92200680	5672198	5430651	Tankstelle u.Werkstatt Auto Franke	Ges. Werkstatt Auto Franke	Pulsnitz	Dresdner Str.	166	d	OU abgeschlossen	Belassen	220	nennen
92200681	5672910	5431011	Fuhrbetrieb B.Kießling	Ges. Fuhrbetrieb B.Kießling	Pulsnitz	Feldstr.21 (alt:27 e)	376	3	keine	keine Angabe	442	nennen
92200682	5672486	5431227	Polydruck,Graphischer Betrieb	Ges.	Pulsnitz	Goethestr.	141	0	keine	keine Angabe	1500	nennen

AKZ im SALKA	Hoch	Rechts	Bezeichnung	Teilflächen- bezeichnung	Ortsteil	Straße	FIZ	FIN	Bearbeitungsstand	Handlungs- bedarf	Fläche	Darstellung im LP ²
				Polydruck, Graphischer Betrieb								
92200683	5671517	5431044	Fuhrbetrieb M.Wäntig	Ges. Fuhrbetrieb M.Wäntig	Pulsnitz	Alte Großröhdsdorfer Str.	24	c	keine	keine Angabe	1240	nennen
92200684	5673200	5431400	Textilreinigung/Wäscherei Korff	Ges. Textilreinigung/Wäscherei Korff	Pulsnitz	Kamenzer Str. 10 (252b)	430	1	HE abgeschlossen	Belassen	920	nennen
92200685	5672350	5431461	Bandtex	Ges. Bandtex	Pulsnitz	Grüne Str.	224	2	keine	keine Angabe	5000	nennen
	5672350	5431461	Bandtex	Ges. Bandtex	Pulsnitz	Grüne Str.	224	3	keine	keine Angabe	5000	nennen
	5672350	5431461	Bandtex	Ges. Bandtex	Pulsnitz	Grüne Str.	224	4	keine	keine Angabe	5000	nennen
	5672350	5431461	Bandtex	Ges. Bandtex	Pulsnitz	Grüne Str.	224	5	keine	keine Angabe	5000	nennen
	5672350	5431461	Bandtex	Ges. Bandtex	Pulsnitz	Grüne Str.	224	6	keine	keine Angabe	5000	nennen
92200686	5672813	5431703	Kartonagenanfertigung/Metallwaren	Ges. Kartonagenanfertigung/Metallwaren	Pulsnitz	Kapellgartenstr.	855	c	keine	keine Angabe	450	nennen
92200687	5672725	5431763	Maschinenbau G.Weidner	Ges. Maschinenbau G.Weidner	Pulsnitz	Kapellgartenstr.	878	0	keine	keine Angabe	550	nennen
92200688	5672440	5431733	Metallwarenfabrik E.F.Heuer	Ges. Metallwarenfabrik E.F.Heuer	Pulsnitz	Siegesbergstr. 175 (neu 4-6)	1243	0	OU abgeschlossen	Belassen	7666	nennen
	5672440	5431733	Metallwarenfabrik E.F.Heuer	Ges. Metallwarenfabrik E.F.Heuer	Pulsnitz	Siegesbergstr. 175 (neu 4-6)	1243	a	OU abgeschlossen	Belassen	7666	nennen
	5672440	5431733	Metallwarenfabrik E.F.Heuer	Ges. Metallwarenfabrik E.F.Heuer	Pulsnitz	Siegesbergstr. 175 (neu 4-6)	1247	0	OU abgeschlossen	Belassen	7666	nennen
92200689	5674762	5429116	Fuhrbetrieb E.Thus	Ges. Fuhrbetrieb E.Thus	Friedersdorf	Nr.	97	2	keine	keine Angabe	3000	nennen
92200702	5672114	5431463	Chem. Reinigung u. Färberei	Ges. Chem. Reinigung u. Färberei	Pulsnitz	Hempelstr.2a	318	5	DU abgeschlossen	Überwachen	6800	nennen
	5672114	5431463	Chem. Reinigung u. Färberei	Ges. Chem. Reinigung u. Färberei	Pulsnitz	Hempelstr.2a	318	6	DU abgeschlossen	Überwachen	6800	nennen
92200739	5676308	5430068	Maschinenbau E.Schöne	Ges. Maschinenbau E.Schöne	Oberlichtenau	Nr.7c (alt)	98	0	keine	keine Angabe	120	nennen
92200815	5673392	5430978	Rindermastställe	Ges. Rindermastställe	Pulsnitz	Königsbrücker Straße	1560	22	HE abgeschlossen	Belassen	8000	nennen
92200816	5673654	5432244	Schweinezucht-und Schweinemastställe	Ges. Schweinezucht-und Schweinemastställe	Pulsnitz	Steinaer Str.	1529	0	keine	keine Angabe	8000	nennen
	5673654	5432244	Schweinezucht-und Schweinemastställe	Ges. Schweinezucht-und Schweinemastställe	Pulsnitz	Steinaer Str.	1537	4	keine	keine Angabe	8000	nennen
	5673715	5432302	Schweinezucht-und Schweinemastställe	Schweinemastställe	Pulsnitz	Steinaer Str.	1529	0	keine	keine Angabe	4000	nennen
	5673715	5432302	Schweinezucht-und Schweinemastställe	Schweinemastställe	Pulsnitz	Steinaer Str.	1537	4	keine	keine Angabe	4000	nennen

AKZ im SALKA	Hoch	Rechts	Bezeichnung	Teilflächen- bezeichnung	Ortsteil	Straße	FIZ	FIN	Bearbeitungsstand	Handlungs- bedarf	Fläche	Darstellung im LP ²
	5673614	5432194	Schweinezucht-und Schweinemastställe	Schweinezuchtställe	Pulsnitz	Steinaer Str.	1529	0	keine	keine Angabe	4000	nennen
	5673614	5432194	Schweinezucht-und Schweinemastställe	Schweinezuchtställe	Pulsnitz	Steinaer Str.	1537	4	keine	keine Angabe	4000	nennen
92200817	5672602	5431854	Maschinen- u.Traktorenstützpunkt	Abstellschuppen KFZ	Pulsnitz	Siegesbergstr.	1360	2	HE abgeschlossen	Belassen	2300	nennen
	5672602	5431854	Maschinen- u.Traktorenstützpunkt	Abstellschuppen KFZ	Pulsnitz	Siegesbergstr.	1360	3	HE abgeschlossen	Belassen	2300	nennen
	5672602	5431854	Maschinen- u.Traktorenstützpunkt	Abstellschuppen KFZ	Pulsnitz	Siegesbergstr.	766	0	HE abgeschlossen	Belassen	2300	nennen
	5672602	5431854	Maschinen- u.Traktorenstützpunkt	Abstellschuppen KFZ	Pulsnitz	Siegesbergstr.	908	1	HE abgeschlossen	Belassen	2300	nennen
	5672602	5431854	Maschinen- u.Traktorenstützpunkt	Abstellschuppen KFZ	Pulsnitz	Siegesbergstr.	908	2	HE abgeschlossen	Belassen	2300	nennen
	5672602	5431854	Maschinen- u.Traktorenstützpunkt	Abstellschuppen KFZ	Pulsnitz	Siegesbergstr.	916	1	HE abgeschlossen	Belassen	2300	nennen
	5672602	5431854	Maschinen- u.Traktorenstützpunkt	Abstellschuppen KFZ	Pulsnitz	Siegesbergstr.	916	2	HE abgeschlossen	Belassen	2300	nennen
	5672602	5431854	Maschinen- u.Traktorenstützpunkt	Abstellschuppen KFZ	Pulsnitz	Siegesbergstr.	916	3	HE abgeschlossen	Belassen	2300	nennen
	5672602	5431854	Maschinen- u.Traktorenstützpunkt	Abstellschuppen KFZ	Pulsnitz	Siegesbergstr.	918	1	HE abgeschlossen	Belassen	2300	nennen
	5672602	5431854	Maschinen- u.Traktorenstützpunkt	Abstellschuppen KFZ	Pulsnitz	Siegesbergstr.	920	0	HE abgeschlossen	Belassen	2300	nennen
	5672602	5431854	Maschinen- u.Traktorenstützpunkt	Abstellschuppen KFZ	Pulsnitz	Siegesbergstr.	920	a	HE abgeschlossen	Belassen	2300	nennen
	5672602	5431854	Maschinen- u.Traktorenstützpunkt	Abstellschuppen KFZ	Pulsnitz	Siegesbergstr.	921	1	HE abgeschlossen	Belassen	2300	nennen
	5672602	5431854	Maschinen- u.Traktorenstützpunkt	Abstellschuppen KFZ	Pulsnitz	Siegesbergstr.	921	2	HE abgeschlossen	Belassen	2300	nennen
	5672602	5431854	Maschinen- u.Traktorenstützpunkt	Abstellschuppen KFZ	Pulsnitz	Siegesbergstr.	921	b	HE abgeschlossen	Belassen	2300	nennen
	5672602	5431854	Maschinen- u.Traktorenstützpunkt	Abstellschuppen KFZ	Pulsnitz	Siegesbergstr.	921	c	HE abgeschlossen	Belassen	2300	nennen
	5672602	5431854	Maschinen- u.Traktorenstützpunkt	Abstellschuppen KFZ	Pulsnitz	Siegesbergstr.	921	d	HE abgeschlossen	Belassen	2300	nennen
	5672602	5431854	Maschinen- u.Traktorenstützpunkt	Abstellschuppen KFZ	Pulsnitz	Siegesbergstr.	922	a	HE abgeschlossen	Belassen	2300	nennen
	5672602	5431854	Maschinen-	Abstellschuppen KFZ	Pulsnitz	Siegesbergstr.	925	0	HE abgeschlossen	Belassen	2300	nennen

AKZ im SALKA	Hoch	Rechts	Bezeichnung	Teilflächen- bezeichnung	Ortsteil	Straße	FIZ	FIN	Bearbeitungsstand	Handlungs- bedarf	Fläche	Darstellung im LP ²
			u.Traktorenstützpunkt									
	5672602	5431854	Maschinen- u.Traktorenstützpunkt	Abstellschuppen KFZ	Pulsnitz	Siegesbergstr.	926	0	HE abgeschlossen	Belassen	2300	nennen
	5672605	5431918	Maschinen- u.Traktorenstützpunkt	Ges. Maschinen- u.Traktorenstützpunkt	Pulsnitz	Siegesbergstr.	1360	2	HE abgeschlossen	Belassen	15000	nennen
	5672605	5431918	Maschinen- u.Traktorenstützpunkt	Ges. Maschinen- u.Traktorenstützpunkt	Pulsnitz	Siegesbergstr.	1360	3	HE abgeschlossen	Belassen	15000	nennen
	5672605	5431918	Maschinen- u.Traktorenstützpunkt	Ges. Maschinen- u.Traktorenstützpunkt	Pulsnitz	Siegesbergstr.	766	0	HE abgeschlossen	Belassen	15000	nennen
	5672605	5431918	Maschinen- u.Traktorenstützpunkt	Ges. Maschinen- u.Traktorenstützpunkt	Pulsnitz	Siegesbergstr.	908	1	HE abgeschlossen	Belassen	15000	nennen
	5672605	5431918	Maschinen- u.Traktorenstützpunkt	Ges. Maschinen- u.Traktorenstützpunkt	Pulsnitz	Siegesbergstr.	908	2	HE abgeschlossen	Belassen	15000	nennen
	5672605	5431918	Maschinen- u.Traktorenstützpunkt	Ges. Maschinen- u.Traktorenstützpunkt	Pulsnitz	Siegesbergstr.	916	1	HE abgeschlossen	Belassen	15000	nennen
	5672605	5431918	Maschinen- u.Traktorenstützpunkt	Ges. Maschinen- u.Traktorenstützpunkt	Pulsnitz	Siegesbergstr.	916	2	HE abgeschlossen	Belassen	15000	nennen
	5672605	5431918	Maschinen- u.Traktorenstützpunkt	Ges. Maschinen- u.Traktorenstützpunkt	Pulsnitz	Siegesbergstr.	916	3	HE abgeschlossen	Belassen	15000	nennen
	5672605	5431918	Maschinen- u.Traktorenstützpunkt	Ges. Maschinen- u.Traktorenstützpunkt	Pulsnitz	Siegesbergstr.	918	1	HE abgeschlossen	Belassen	15000	nennen
	5672605	5431918	Maschinen- u.Traktorenstützpunkt	Ges. Maschinen- u.Traktorenstützpunkt	Pulsnitz	Siegesbergstr.	920	0	HE abgeschlossen	Belassen	15000	nennen
	5672605	5431918	Maschinen- u.Traktorenstützpunkt	Ges. Maschinen- u.Traktorenstützpunkt	Pulsnitz	Siegesbergstr.	920	a	HE abgeschlossen	Belassen	15000	nennen
	5672605	5431918	Maschinen- u.Traktorenstützpunkt	Ges. Maschinen- u.Traktorenstützpunkt	Pulsnitz	Siegesbergstr.	921	1	HE abgeschlossen	Belassen	15000	nennen
	5672605	5431918	Maschinen- u.Traktorenstützpunkt	Ges. Maschinen- u.Traktorenstützpunkt	Pulsnitz	Siegesbergstr.	921	2	HE abgeschlossen	Belassen	15000	nennen
	5672605	5431918	Maschinen- u.Traktorenstützpunkt	Ges. Maschinen- u.Traktorenstützpunkt	Pulsnitz	Siegesbergstr.	921	b	HE abgeschlossen	Belassen	15000	nennen
	5672605	5431918	Maschinen- u.Traktorenstützpunkt	Ges. Maschinen- u.Traktorenstützpunkt	Pulsnitz	Siegesbergstr.	921	c	HE abgeschlossen	Belassen	15000	nennen
	5672605	5431918	Maschinen- u.Traktorenstützpunkt	Ges. Maschinen- u.Traktorenstützpunkt	Pulsnitz	Siegesbergstr.	921	d	HE abgeschlossen	Belassen	15000	nennen
	5672605	5431918	Maschinen- u.Traktorenstützpunkt	Ges. Maschinen- u.Traktorenstützpunkt	Pulsnitz	Siegesbergstr.	922	a	HE abgeschlossen	Belassen	15000	nennen
	5672605	5431918	Maschinen- u.Traktorenstützpunkt	Ges. Maschinen- u.Traktorenstützpunkt	Pulsnitz	Siegesbergstr.	925	0	HE abgeschlossen	Belassen	15000	nennen

AKZ im SALKA	Hoch	Rechts	Bezeichnung	Teilflächen- bezeichnung	Ortsteil	Straße	FIZ	FIN	Bearbeitungsstand	Handlungs- bedarf	Fläche	Darstellung im LP ²
	5672605	5431918	Maschinen- u.Traktorenstützpunkt	Ges. Maschinen- u.Traktorenstützpunkt	Pulsnitz	Siegesbergstr.	926	0	HE abgeschlossen	Belassen	15000	nennen
	5672614	5431967	Maschinen- u.Traktorenstützpunkt	Ölabscheider der Tankstelle	Pulsnitz	Siegesbergstr.	1360	2	HE abgeschlossen	Belassen	10	nennen
	5672614	5431967	Maschinen- u.Traktorenstützpunkt	Ölabscheider der Tankstelle	Pulsnitz	Siegesbergstr.	1360	3	HE abgeschlossen	Belassen	10	nennen
	5672614	5431967	Maschinen- u.Traktorenstützpunkt	Ölabscheider der Tankstelle	Pulsnitz	Siegesbergstr.	766	0	HE abgeschlossen	Belassen	10	nennen
	5672614	5431967	Maschinen- u.Traktorenstützpunkt	Ölabscheider der Tankstelle	Pulsnitz	Siegesbergstr.	908	1	HE abgeschlossen	Belassen	10	nennen
	5672614	5431967	Maschinen- u.Traktorenstützpunkt	Ölabscheider der Tankstelle	Pulsnitz	Siegesbergstr.	908	2	HE abgeschlossen	Belassen	10	nennen
	5672614	5431967	Maschinen- u.Traktorenstützpunkt	Ölabscheider der Tankstelle	Pulsnitz	Siegesbergstr.	916	1	HE abgeschlossen	Belassen	10	nennen
	5672614	5431967	Maschinen- u.Traktorenstützpunkt	Ölabscheider der Tankstelle	Pulsnitz	Siegesbergstr.	916	2	HE abgeschlossen	Belassen	10	nennen
	5672614	5431967	Maschinen- u.Traktorenstützpunkt	Ölabscheider der Tankstelle	Pulsnitz	Siegesbergstr.	916	3	HE abgeschlossen	Belassen	10	nennen
	5672614	5431967	Maschinen- u.Traktorenstützpunkt	Ölabscheider der Tankstelle	Pulsnitz	Siegesbergstr.	918	1	HE abgeschlossen	Belassen	10	nennen
	5672614	5431967	Maschinen- u.Traktorenstützpunkt	Ölabscheider der Tankstelle	Pulsnitz	Siegesbergstr.	920	0	HE abgeschlossen	Belassen	10	nennen
	5672614	5431967	Maschinen- u.Traktorenstützpunkt	Ölabscheider der Tankstelle	Pulsnitz	Siegesbergstr.	920	a	HE abgeschlossen	Belassen	10	nennen
	5672614	5431967	Maschinen- u.Traktorenstützpunkt	Ölabscheider der Tankstelle	Pulsnitz	Siegesbergstr.	921	1	HE abgeschlossen	Belassen	10	nennen
	5672614	5431967	Maschinen- u.Traktorenstützpunkt	Ölabscheider der Tankstelle	Pulsnitz	Siegesbergstr.	921	2	HE abgeschlossen	Belassen	10	nennen
	5672614	5431967	Maschinen- u.Traktorenstützpunkt	Ölabscheider der Tankstelle	Pulsnitz	Siegesbergstr.	921	b	HE abgeschlossen	Belassen	10	nennen
	5672614	5431967	Maschinen- u.Traktorenstützpunkt	Ölabscheider der Tankstelle	Pulsnitz	Siegesbergstr.	921	c	HE abgeschlossen	Belassen	10	nennen
	5672614	5431967	Maschinen- u.Traktorenstützpunkt	Ölabscheider der Tankstelle	Pulsnitz	Siegesbergstr.	921	d	HE abgeschlossen	Belassen	10	nennen
	5672614	5431967	Maschinen- u.Traktorenstützpunkt	Ölabscheider der Tankstelle	Pulsnitz	Siegesbergstr.	922	a	HE abgeschlossen	Belassen	10	nennen
	5672614	5431967	Maschinen- u.Traktorenstützpunkt	Ölabscheider der Tankstelle	Pulsnitz	Siegesbergstr.	925	0	HE abgeschlossen	Belassen	10	nennen
	5672614	5431967	Maschinen-	Ölabscheider der	Pulsnitz	Siegesbergstr.	926	0	HE abgeschlossen	Belassen	10	nennen

AKZ im SALKA	Hoch	Rechts	Bezeichnung	Teilflächen- bezeichnung	Ortsteil	Straße	FIZ	FIN	Bearbeitungsstand	Handlungs- bedarf	Fläche	Darstellung im LP ²
			u.Traktorenstützpunkt	Tankstelle								
	5672603	5431872	Maschinen- u.Traktorenstützpunkt	Ölabscheider der Waschrampe	Pulsnitz	Siegesbergstr.	1360	2	HE abgeschlossen	Belassen	10	nennen
	5672603	5431872	Maschinen- u.Traktorenstützpunkt	Ölabscheider der Waschrampe	Pulsnitz	Siegesbergstr.	1360	3	HE abgeschlossen	Belassen	10	nennen
	5672603	5431872	Maschinen- u.Traktorenstützpunkt	Ölabscheider der Waschrampe	Pulsnitz	Siegesbergstr.	766	0	HE abgeschlossen	Belassen	10	nennen
	5672603	5431872	Maschinen- u.Traktorenstützpunkt	Ölabscheider der Waschrampe	Pulsnitz	Siegesbergstr.	908	1	HE abgeschlossen	Belassen	10	nennen
	5672603	5431872	Maschinen- u.Traktorenstützpunkt	Ölabscheider der Waschrampe	Pulsnitz	Siegesbergstr.	908	2	HE abgeschlossen	Belassen	10	nennen
	5672603	5431872	Maschinen- u.Traktorenstützpunkt	Ölabscheider der Waschrampe	Pulsnitz	Siegesbergstr.	916	1	HE abgeschlossen	Belassen	10	nennen
	5672603	5431872	Maschinen- u.Traktorenstützpunkt	Ölabscheider der Waschrampe	Pulsnitz	Siegesbergstr.	916	2	HE abgeschlossen	Belassen	10	nennen
	5672603	5431872	Maschinen- u.Traktorenstützpunkt	Ölabscheider der Waschrampe	Pulsnitz	Siegesbergstr.	916	3	HE abgeschlossen	Belassen	10	nennen
	5672603	5431872	Maschinen- u.Traktorenstützpunkt	Ölabscheider der Waschrampe	Pulsnitz	Siegesbergstr.	918	1	HE abgeschlossen	Belassen	10	nennen
	5672603	5431872	Maschinen- u.Traktorenstützpunkt	Ölabscheider der Waschrampe	Pulsnitz	Siegesbergstr.	920	0	HE abgeschlossen	Belassen	10	nennen
	5672603	5431872	Maschinen- u.Traktorenstützpunkt	Ölabscheider der Waschrampe	Pulsnitz	Siegesbergstr.	920	a	HE abgeschlossen	Belassen	10	nennen
	5672603	5431872	Maschinen- u.Traktorenstützpunkt	Ölabscheider der Waschrampe	Pulsnitz	Siegesbergstr.	921	1	HE abgeschlossen	Belassen	10	nennen
	5672603	5431872	Maschinen- u.Traktorenstützpunkt	Ölabscheider der Waschrampe	Pulsnitz	Siegesbergstr.	921	2	HE abgeschlossen	Belassen	10	nennen
	5672603	5431872	Maschinen- u.Traktorenstützpunkt	Ölabscheider der Waschrampe	Pulsnitz	Siegesbergstr.	921	b	HE abgeschlossen	Belassen	10	nennen
	5672603	5431872	Maschinen- u.Traktorenstützpunkt	Ölabscheider der Waschrampe	Pulsnitz	Siegesbergstr.	921	c	HE abgeschlossen	Belassen	10	nennen
	5672603	5431872	Maschinen- u.Traktorenstützpunkt	Ölabscheider der Waschrampe	Pulsnitz	Siegesbergstr.	921	d	HE abgeschlossen	Belassen	10	nennen
	5672603	5431872	Maschinen- u.Traktorenstützpunkt	Ölabscheider der Waschrampe	Pulsnitz	Siegesbergstr.	922	a	HE abgeschlossen	Belassen	10	nennen
	5672603	5431872	Maschinen- u.Traktorenstützpunkt	Ölabscheider der Waschrampe	Pulsnitz	Siegesbergstr.	925	0	HE abgeschlossen	Belassen	10	nennen
	5672603	5431872	Maschinen- u.Traktorenstützpunkt	Ölabscheider der Waschrampe	Pulsnitz	Siegesbergstr.	926	0	HE abgeschlossen	Belassen	10	nennen

AKZ im SALKA	Hoch	Rechts	Bezeichnung	Teilflächen- bezeichnung	Ortsteil	Straße	FIZ	FIN	Bearbeitungsstand	Handlungs- bedarf	Fläche	Darstellung im LP ²
	5672612	5431905	Maschinen- u. Traktorenstützpunkt	Pumpenhaus, Toilette, Kläranl.	Pulsnitz	Siegesbergstr.	1360	2	HE abgeschlossen	Belassen	1460	nennen
	5672612	5431905	Maschinen- u. Traktorenstützpunkt	Pumpenhaus, Toilette, Kläranl.	Pulsnitz	Siegesbergstr.	1360	3	HE abgeschlossen	Belassen	1460	nennen
	5672612	5431905	Maschinen- u. Traktorenstützpunkt	Pumpenhaus, Toilette, Kläranl.	Pulsnitz	Siegesbergstr.	766	0	HE abgeschlossen	Belassen	1460	nennen
	5672612	5431905	Maschinen- u. Traktorenstützpunkt	Pumpenhaus, Toilette, Kläranl.	Pulsnitz	Siegesbergstr.	908	1	HE abgeschlossen	Belassen	1460	nennen
	5672612	5431905	Maschinen- u. Traktorenstützpunkt	Pumpenhaus, Toilette, Kläranl.	Pulsnitz	Siegesbergstr.	908	2	HE abgeschlossen	Belassen	1460	nennen
	5672612	5431905	Maschinen- u. Traktorenstützpunkt	Pumpenhaus, Toilette, Kläranl.	Pulsnitz	Siegesbergstr.	916	1	HE abgeschlossen	Belassen	1460	nennen
	5672612	5431905	Maschinen- u. Traktorenstützpunkt	Pumpenhaus, Toilette, Kläranl.	Pulsnitz	Siegesbergstr.	916	2	HE abgeschlossen	Belassen	1460	nennen
	5672612	5431905	Maschinen- u. Traktorenstützpunkt	Pumpenhaus, Toilette, Kläranl.	Pulsnitz	Siegesbergstr.	916	3	HE abgeschlossen	Belassen	1460	nennen
	5672612	5431905	Maschinen- u. Traktorenstützpunkt	Pumpenhaus, Toilette, Kläranl.	Pulsnitz	Siegesbergstr.	918	1	HE abgeschlossen	Belassen	1460	nennen
	5672612	5431905	Maschinen- u. Traktorenstützpunkt	Pumpenhaus, Toilette, Kläranl.	Pulsnitz	Siegesbergstr.	920	0	HE abgeschlossen	Belassen	1460	nennen
	5672612	5431905	Maschinen- u. Traktorenstützpunkt	Pumpenhaus, Toilette, Kläranl.	Pulsnitz	Siegesbergstr.	920	a	HE abgeschlossen	Belassen	1460	nennen
	5672612	5431905	Maschinen- u. Traktorenstützpunkt	Pumpenhaus, Toilette, Kläranl.	Pulsnitz	Siegesbergstr.	921	1	HE abgeschlossen	Belassen	1460	nennen
	5672612	5431905	Maschinen- u. Traktorenstützpunkt	Pumpenhaus, Toilette, Kläranl.	Pulsnitz	Siegesbergstr.	921	2	HE abgeschlossen	Belassen	1460	nennen
	5672612	5431905	Maschinen- u. Traktorenstützpunkt	Pumpenhaus, Toilette, Kläranl.	Pulsnitz	Siegesbergstr.	921	b	HE abgeschlossen	Belassen	1460	nennen
	5672612	5431905	Maschinen- u. Traktorenstützpunkt	Pumpenhaus, Toilette, Kläranl.	Pulsnitz	Siegesbergstr.	921	c	HE abgeschlossen	Belassen	1460	nennen
	5672612	5431905	Maschinen- u. Traktorenstützpunkt	Pumpenhaus, Toilette, Kläranl.	Pulsnitz	Siegesbergstr.	921	d	HE abgeschlossen	Belassen	1460	nennen
	5672612	5431905	Maschinen- u. Traktorenstützpunkt	Pumpenhaus, Toilette, Kläranl.	Pulsnitz	Siegesbergstr.	922	a	HE abgeschlossen	Belassen	1460	nennen
	5672612	5431905	Maschinen- u. Traktorenstützpunkt	Pumpenhaus, Toilette, Kläranl.	Pulsnitz	Siegesbergstr.	925	0	HE abgeschlossen	Belassen	1460	nennen
	5672612	5431905	Maschinen- u. Traktorenstützpunkt	Pumpenhaus, Toilette, Kläranl.	Pulsnitz	Siegesbergstr.	926	0	HE abgeschlossen	Belassen	1460	nennen
	5672598	5431878	Maschinen-	Sandfang	Pulsnitz	Siegesbergstr.	1360	2	HE abgeschlossen	Belassen	2000	nennen

AKZ im SALKA	Hoch	Rechts	Bezeichnung	Teilflächen- bezeichnung	Ortsteil	Straße	FIZ	FIN	Bearbeitungsstand	Handlungs- bedarf	Fläche	Darstellung im LP ²
			u.Traktorenstützpunkt									
	5672598	5431878	Maschinen- u.Traktorenstützpunkt	Sandfang	Pulsnitz	Siegesbergstr.	1360	3	HE abgeschlossen	Belassen	2000	nennen
	5672598	5431878	Maschinen- u.Traktorenstützpunkt	Sandfang	Pulsnitz	Siegesbergstr.	766	0	HE abgeschlossen	Belassen	2000	nennen
	5672598	5431878	Maschinen- u.Traktorenstützpunkt	Sandfang	Pulsnitz	Siegesbergstr.	908	1	HE abgeschlossen	Belassen	2000	nennen
	5672598	5431878	Maschinen- u.Traktorenstützpunkt	Sandfang	Pulsnitz	Siegesbergstr.	908	2	HE abgeschlossen	Belassen	2000	nennen
	5672598	5431878	Maschinen- u.Traktorenstützpunkt	Sandfang	Pulsnitz	Siegesbergstr.	916	1	HE abgeschlossen	Belassen	2000	nennen
	5672598	5431878	Maschinen- u.Traktorenstützpunkt	Sandfang	Pulsnitz	Siegesbergstr.	916	2	HE abgeschlossen	Belassen	2000	nennen
	5672598	5431878	Maschinen- u.Traktorenstützpunkt	Sandfang	Pulsnitz	Siegesbergstr.	916	3	HE abgeschlossen	Belassen	2000	nennen
	5672598	5431878	Maschinen- u.Traktorenstützpunkt	Sandfang	Pulsnitz	Siegesbergstr.	918	1	HE abgeschlossen	Belassen	2000	nennen
	5672598	5431878	Maschinen- u.Traktorenstützpunkt	Sandfang	Pulsnitz	Siegesbergstr.	920	0	HE abgeschlossen	Belassen	2000	nennen
	5672598	5431878	Maschinen- u.Traktorenstützpunkt	Sandfang	Pulsnitz	Siegesbergstr.	920	a	HE abgeschlossen	Belassen	2000	nennen
	5672598	5431878	Maschinen- u.Traktorenstützpunkt	Sandfang	Pulsnitz	Siegesbergstr.	921	1	HE abgeschlossen	Belassen	2000	nennen
	5672598	5431878	Maschinen- u.Traktorenstützpunkt	Sandfang	Pulsnitz	Siegesbergstr.	921	2	HE abgeschlossen	Belassen	2000	nennen
	5672598	5431878	Maschinen- u.Traktorenstützpunkt	Sandfang	Pulsnitz	Siegesbergstr.	921	b	HE abgeschlossen	Belassen	2000	nennen
	5672598	5431878	Maschinen- u.Traktorenstützpunkt	Sandfang	Pulsnitz	Siegesbergstr.	921	c	HE abgeschlossen	Belassen	2000	nennen
	5672598	5431878	Maschinen- u.Traktorenstützpunkt	Sandfang	Pulsnitz	Siegesbergstr.	921	d	HE abgeschlossen	Belassen	2000	nennen
	5672598	5431878	Maschinen- u.Traktorenstützpunkt	Sandfang	Pulsnitz	Siegesbergstr.	922	a	HE abgeschlossen	Belassen	2000	nennen
	5672598	5431878	Maschinen- u.Traktorenstützpunkt	Sandfang	Pulsnitz	Siegesbergstr.	925	0	HE abgeschlossen	Belassen	2000	nennen
	5672598	5431878	Maschinen- u.Traktorenstützpunkt	Sandfang	Pulsnitz	Siegesbergstr.	926	0	HE abgeschlossen	Belassen	2000	nennen
	5672586	5431954	Maschinen- u.Traktorenstützpunkt	Tankstelle	Pulsnitz	Siegesbergstr.	1360	2	HE abgeschlossen	Belassen	3470	nennen

AKZ im SALKA	Hoch	Rechts	Bezeichnung	Teilflächen- bezeichnung	Ortsteil	Straße	FIZ	FIN	Bearbeitungsstand	Handlungs- bedarf	Fläche	Darstellung im LP ²
	5672586	5431954	Maschinen- u.Traktorenstützpunkt	Tankstelle	Pulsnitz	Siegesbergstr.	1360	3	HE abgeschlossen	Belassen	3470	nennen
	5672586	5431954	Maschinen- u.Traktorenstützpunkt	Tankstelle	Pulsnitz	Siegesbergstr.	766	0	HE abgeschlossen	Belassen	3470	nennen
	5672586	5431954	Maschinen- u.Traktorenstützpunkt	Tankstelle	Pulsnitz	Siegesbergstr.	908	1	HE abgeschlossen	Belassen	3470	nennen
	5672586	5431954	Maschinen- u.Traktorenstützpunkt	Tankstelle	Pulsnitz	Siegesbergstr.	908	2	HE abgeschlossen	Belassen	3470	nennen
	5672586	5431954	Maschinen- u.Traktorenstützpunkt	Tankstelle	Pulsnitz	Siegesbergstr.	916	1	HE abgeschlossen	Belassen	3470	nennen
	5672586	5431954	Maschinen- u.Traktorenstützpunkt	Tankstelle	Pulsnitz	Siegesbergstr.	916	2	HE abgeschlossen	Belassen	3470	nennen
	5672586	5431954	Maschinen- u.Traktorenstützpunkt	Tankstelle	Pulsnitz	Siegesbergstr.	916	3	HE abgeschlossen	Belassen	3470	nennen
	5672586	5431954	Maschinen- u.Traktorenstützpunkt	Tankstelle	Pulsnitz	Siegesbergstr.	918	1	HE abgeschlossen	Belassen	3470	nennen
	5672586	5431954	Maschinen- u.Traktorenstützpunkt	Tankstelle	Pulsnitz	Siegesbergstr.	920	0	HE abgeschlossen	Belassen	3470	nennen
	5672586	5431954	Maschinen- u.Traktorenstützpunkt	Tankstelle	Pulsnitz	Siegesbergstr.	920	a	HE abgeschlossen	Belassen	3470	nennen
	5672586	5431954	Maschinen- u.Traktorenstützpunkt	Tankstelle	Pulsnitz	Siegesbergstr.	921	1	HE abgeschlossen	Belassen	3470	nennen
	5672586	5431954	Maschinen- u.Traktorenstützpunkt	Tankstelle	Pulsnitz	Siegesbergstr.	921	2	HE abgeschlossen	Belassen	3470	nennen
	5672586	5431954	Maschinen- u.Traktorenstützpunkt	Tankstelle	Pulsnitz	Siegesbergstr.	921	b	HE abgeschlossen	Belassen	3470	nennen
	5672586	5431954	Maschinen- u.Traktorenstützpunkt	Tankstelle	Pulsnitz	Siegesbergstr.	921	c	HE abgeschlossen	Belassen	3470	nennen
	5672586	5431954	Maschinen- u.Traktorenstützpunkt	Tankstelle	Pulsnitz	Siegesbergstr.	921	d	HE abgeschlossen	Belassen	3470	nennen
	5672586	5431954	Maschinen- u.Traktorenstützpunkt	Tankstelle	Pulsnitz	Siegesbergstr.	922	a	HE abgeschlossen	Belassen	3470	nennen
	5672586	5431954	Maschinen- u.Traktorenstützpunkt	Tankstelle	Pulsnitz	Siegesbergstr.	925	0	HE abgeschlossen	Belassen	3470	nennen
	5672586	5431954	Maschinen- u.Traktorenstützpunkt	Tankstelle	Pulsnitz	Siegesbergstr.	926	0	HE abgeschlossen	Belassen	3470	nennen
	5672610	5431892	Maschinen- u.Traktorenstützpunkt	Waschrampe	Pulsnitz	Siegesbergstr.	1360	2	HE abgeschlossen	Belassen	2200	nennen
	5672610	5431892	Maschinen-	Waschrampe	Pulsnitz	Siegesbergstr.	1360	3	HE abgeschlossen	Belassen	2200	nennen

AKZ im SALKA	Hoch	Rechts	Bezeichnung	Teilflächen- bezeichnung	Ortsteil	Straße	FIZ	FIN	Bearbeitungsstand	Handlungs- bedarf	Fläche	Darstellung im LP ²
			u.Traktorenstützpunkt									
	5672610	5431892	Maschinen- u.Traktorenstützpunkt	Waschrampe	Pulsnitz	Siegesbergstr.	766	0	HE abgeschlossen	Belassen	2200	nennen
	5672610	5431892	Maschinen- u.Traktorenstützpunkt	Waschrampe	Pulsnitz	Siegesbergstr.	908	1	HE abgeschlossen	Belassen	2200	nennen
	5672610	5431892	Maschinen- u.Traktorenstützpunkt	Waschrampe	Pulsnitz	Siegesbergstr.	908	2	HE abgeschlossen	Belassen	2200	nennen
	5672610	5431892	Maschinen- u.Traktorenstützpunkt	Waschrampe	Pulsnitz	Siegesbergstr.	916	1	HE abgeschlossen	Belassen	2200	nennen
	5672610	5431892	Maschinen- u.Traktorenstützpunkt	Waschrampe	Pulsnitz	Siegesbergstr.	916	2	HE abgeschlossen	Belassen	2200	nennen
	5672610	5431892	Maschinen- u.Traktorenstützpunkt	Waschrampe	Pulsnitz	Siegesbergstr.	916	3	HE abgeschlossen	Belassen	2200	nennen
	5672610	5431892	Maschinen- u.Traktorenstützpunkt	Waschrampe	Pulsnitz	Siegesbergstr.	918	1	HE abgeschlossen	Belassen	2200	nennen
	5672610	5431892	Maschinen- u.Traktorenstützpunkt	Waschrampe	Pulsnitz	Siegesbergstr.	920	0	HE abgeschlossen	Belassen	2200	nennen
	5672610	5431892	Maschinen- u.Traktorenstützpunkt	Waschrampe	Pulsnitz	Siegesbergstr.	920	a	HE abgeschlossen	Belassen	2200	nennen
	5672610	5431892	Maschinen- u.Traktorenstützpunkt	Waschrampe	Pulsnitz	Siegesbergstr.	921	1	HE abgeschlossen	Belassen	2200	nennen
	5672610	5431892	Maschinen- u.Traktorenstützpunkt	Waschrampe	Pulsnitz	Siegesbergstr.	921	2	HE abgeschlossen	Belassen	2200	nennen
	5672610	5431892	Maschinen- u.Traktorenstützpunkt	Waschrampe	Pulsnitz	Siegesbergstr.	921	b	HE abgeschlossen	Belassen	2200	nennen
	5672610	5431892	Maschinen- u.Traktorenstützpunkt	Waschrampe	Pulsnitz	Siegesbergstr.	921	c	HE abgeschlossen	Belassen	2200	nennen
	5672610	5431892	Maschinen- u.Traktorenstützpunkt	Waschrampe	Pulsnitz	Siegesbergstr.	921	d	HE abgeschlossen	Belassen	2200	nennen
	5672610	5431892	Maschinen- u.Traktorenstützpunkt	Waschrampe	Pulsnitz	Siegesbergstr.	922	a	HE abgeschlossen	Belassen	2200	nennen
	5672610	5431892	Maschinen- u.Traktorenstützpunkt	Waschrampe	Pulsnitz	Siegesbergstr.	925	0	HE abgeschlossen	Belassen	2200	nennen
	5672610	5431892	Maschinen- u.Traktorenstützpunkt	Waschrampe	Pulsnitz	Siegesbergstr.	926	0	HE abgeschlossen	Belassen	2200	nennen
	5672556	5431893	Maschinen- u.Traktorenstützpunkt	Werkstatt Landmaschinen	Pulsnitz	Siegesbergstr.	1360	2	HE abgeschlossen	Belassen	2650	nennen
	5672556	5431893	Maschinen- u.Traktorenstützpunkt	Werkstatt Landmaschinen	Pulsnitz	Siegesbergstr.	1360	3	HE abgeschlossen	Belassen	2650	nennen

AKZ im SALKA	Hoch	Rechts	Bezeichnung	Teilflächen- bezeichnung	Ortsteil	Straße	FIZ	FIN	Bearbeitungsstand	Handlungs- bedarf	Fläche	Darstellung im LP ²
	5672556	5431893	Maschinen- u.Traktorenstützpunkt	Werkstatt Landmaschinen	Pulsnitz	Siegesbergstr.	766	0	HE abgeschlossen	Belassen	2650	nennen
	5672556	5431893	Maschinen- u.Traktorenstützpunkt	Werkstatt Landmaschinen	Pulsnitz	Siegesbergstr.	908	1	HE abgeschlossen	Belassen	2650	nennen
	5672556	5431893	Maschinen- u.Traktorenstützpunkt	Werkstatt Landmaschinen	Pulsnitz	Siegesbergstr.	908	2	HE abgeschlossen	Belassen	2650	nennen
	5672556	5431893	Maschinen- u.Traktorenstützpunkt	Werkstatt Landmaschinen	Pulsnitz	Siegesbergstr.	916	1	HE abgeschlossen	Belassen	2650	nennen
	5672556	5431893	Maschinen- u.Traktorenstützpunkt	Werkstatt Landmaschinen	Pulsnitz	Siegesbergstr.	916	2	HE abgeschlossen	Belassen	2650	nennen
	5672556	5431893	Maschinen- u.Traktorenstützpunkt	Werkstatt Landmaschinen	Pulsnitz	Siegesbergstr.	916	3	HE abgeschlossen	Belassen	2650	nennen
	5672556	5431893	Maschinen- u.Traktorenstützpunkt	Werkstatt Landmaschinen	Pulsnitz	Siegesbergstr.	918	1	HE abgeschlossen	Belassen	2650	nennen
	5672556	5431893	Maschinen- u.Traktorenstützpunkt	Werkstatt Landmaschinen	Pulsnitz	Siegesbergstr.	920	0	HE abgeschlossen	Belassen	2650	nennen
	5672556	5431893	Maschinen- u.Traktorenstützpunkt	Werkstatt Landmaschinen	Pulsnitz	Siegesbergstr.	920	a	HE abgeschlossen	Belassen	2650	nennen
	5672556	5431893	Maschinen- u.Traktorenstützpunkt	Werkstatt Landmaschinen	Pulsnitz	Siegesbergstr.	921	1	HE abgeschlossen	Belassen	2650	nennen
	5672556	5431893	Maschinen- u.Traktorenstützpunkt	Werkstatt Landmaschinen	Pulsnitz	Siegesbergstr.	921	2	HE abgeschlossen	Belassen	2650	nennen
	5672556	5431893	Maschinen- u.Traktorenstützpunkt	Werkstatt Landmaschinen	Pulsnitz	Siegesbergstr.	921	b	HE abgeschlossen	Belassen	2650	nennen
	5672556	5431893	Maschinen- u.Traktorenstützpunkt	Werkstatt Landmaschinen	Pulsnitz	Siegesbergstr.	921	c	HE abgeschlossen	Belassen	2650	nennen
	5672556	5431893	Maschinen- u.Traktorenstützpunkt	Werkstatt Landmaschinen	Pulsnitz	Siegesbergstr.	921	d	HE abgeschlossen	Belassen	2650	nennen
	5672556	5431893	Maschinen- u.Traktorenstützpunkt	Werkstatt Landmaschinen	Pulsnitz	Siegesbergstr.	922	a	HE abgeschlossen	Belassen	2650	nennen
	5672556	5431893	Maschinen- u.Traktorenstützpunkt	Werkstatt Landmaschinen	Pulsnitz	Siegesbergstr.	925	0	HE abgeschlossen	Belassen	2650	nennen
	5672556	5431893	Maschinen- u.Traktorenstützpunkt	Werkstatt Landmaschinen	Pulsnitz	Siegesbergstr.	926	0	HE abgeschlossen	Belassen	2650	nennen
92200589	5674450	5434150	Tankstelle LPG Bischheim	Ges. Tankstelle LPG Bischheim	Obersteina	Pulsnitzer Str.	342	0	HE abgeschlossen	Belassen	50	nennen
	5674450	5434150	Tankstelle LPG Bischheim	Ges. Tankstelle LPG Bischheim	Obersteina	Pulsnitzer Str.	342	a	HE abgeschlossen	Belassen	50	nennen
	5674450	5434150	Tankstelle LPG Bischheim	Ges. Tankstelle LPG	Obersteina	Pulsnitzer Str.	343	0	HE abgeschlossen	Belassen	50	nennen

AKZ im SALKA	Hoch	Rechts	Bezeichnung	Teilflächen- bezeichnung	Ortsteil	Straße	FIZ	FIN	Bearbeitungsstand	Handlungs- bedarf	Fläche	Darstellung im LP ²
				Bischheim								
	5674450	5434150	Tankstelle LPG Bischheim	Ges. Tankstelle LPG Bischheim	Obersteina	Pulsnitzer Str.	345	4	HE abgeschlossen	Belassen	50	nennen
	5674450	5434150	Tankstelle LPG Bischheim	Ges. Tankstelle LPG Bischheim	Obersteina	Pulsnitzer Str.	345	6	HE abgeschlossen	Belassen	50	nennen
	5674450	5434150	Tankstelle LPG Bischheim	Ges. Tankstelle LPG Bischheim	Obersteina	Pulsnitzer Str.	346	0	HE abgeschlossen	Belassen	50	nennen
	5674450	5434150	Tankstelle LPG Bischheim	Ges. Tankstelle LPG Bischheim	Obersteina	Pulsnitzer Str.	8	2	HE abgeschlossen	Belassen	50	nennen
	5674450	5434150	Tankstelle LPG Bischheim	Ges. Tankstelle LPG Bischheim	Obersteina	Pulsnitzer Str.	8	4	HE abgeschlossen	Belassen	50	nennen
	5674450	5434150	Tankstelle LPG Bischheim	Ges. Tankstelle LPG Bischheim	Obersteina	Pulsnitzer Str.	8	5	HE abgeschlossen	Belassen	50	nennen
	5674450	5434150	Tankstelle LPG Bischheim	Ges. Tankstelle LPG Bischheim	Obersteina	Pulsnitzer Str.	8	6	HE abgeschlossen	Belassen	50	nennen
	5674450	5434150	Tankstelle LPG Bischheim	Ges. Tankstelle LPG Bischheim	Obersteina	Pulsnitzer Str.	8	7	HE abgeschlossen	Belassen	50	nennen
	5674452	5434103	Tankstelle LPG Bischheim	Klärgruben	Obersteina	Pulsnitzer Str.	342	0	HE abgeschlossen	Belassen	600	nennen
	5674452	5434103	Tankstelle LPG Bischheim	Klärgruben	Obersteina	Pulsnitzer Str.	342	a	HE abgeschlossen	Belassen	600	nennen
	5674452	5434103	Tankstelle LPG Bischheim	Klärgruben	Obersteina	Pulsnitzer Str.	343	0	HE abgeschlossen	Belassen	600	nennen
	5674452	5434103	Tankstelle LPG Bischheim	Klärgruben	Obersteina	Pulsnitzer Str.	345	4	HE abgeschlossen	Belassen	600	nennen
	5674452	5434103	Tankstelle LPG Bischheim	Klärgruben	Obersteina	Pulsnitzer Str.	345	6	HE abgeschlossen	Belassen	600	nennen
	5674452	5434103	Tankstelle LPG Bischheim	Klärgruben	Obersteina	Pulsnitzer Str.	346	0	HE abgeschlossen	Belassen	600	nennen
	5674452	5434103	Tankstelle LPG Bischheim	Klärgruben	Obersteina	Pulsnitzer Str.	8	2	HE abgeschlossen	Belassen	600	nennen
	5674452	5434103	Tankstelle LPG Bischheim	Klärgruben	Obersteina	Pulsnitzer Str.	8	4	HE abgeschlossen	Belassen	600	nennen
	5674452	5434103	Tankstelle LPG Bischheim	Klärgruben	Obersteina	Pulsnitzer Str.	8	5	HE abgeschlossen	Belassen	600	nennen
	5674452	5434103	Tankstelle LPG Bischheim	Klärgruben	Obersteina	Pulsnitzer Str.	8	6	HE abgeschlossen	Belassen	600	nennen
	5674452	5434103	Tankstelle LPG Bischheim	Klärgruben	Obersteina	Pulsnitzer Str.	8	7	HE abgeschlossen	Belassen	600	nennen
	5674491	5434145	Tankstelle LPG Bischheim	Rinderställe	Obersteina	Pulsnitzer Str.	342	0	HE abgeschlossen	Belassen	2400	nennen
	5674491	5434145	Tankstelle LPG Bischheim	Rinderställe	Obersteina	Pulsnitzer Str.	342	a	HE abgeschlossen	Belassen	2400	nennen
	5674491	5434145	Tankstelle LPG Bischheim	Rinderställe	Obersteina	Pulsnitzer Str.	343	0	HE abgeschlossen	Belassen	2400	nennen
	5674491	5434145	Tankstelle LPG Bischheim	Rinderställe	Obersteina	Pulsnitzer Str.	345	4	HE abgeschlossen	Belassen	2400	nennen
	5674491	5434145	Tankstelle LPG Bischheim	Rinderställe	Obersteina	Pulsnitzer Str.	345	6	HE abgeschlossen	Belassen	2400	nennen
	5674491	5434145	Tankstelle LPG Bischheim	Rinderställe	Obersteina	Pulsnitzer Str.	346	0	HE abgeschlossen	Belassen	2400	nennen
	5674491	5434145	Tankstelle LPG Bischheim	Rinderställe	Obersteina	Pulsnitzer Str.	8	2	HE abgeschlossen	Belassen	2400	nennen
	5674491	5434145	Tankstelle LPG Bischheim	Rinderställe	Obersteina	Pulsnitzer Str.	8	4	HE abgeschlossen	Belassen	2400	nennen
	5674491	5434145	Tankstelle LPG Bischheim	Rinderställe	Obersteina	Pulsnitzer Str.	8	5	HE abgeschlossen	Belassen	2400	nennen
	5674491	5434145	Tankstelle LPG Bischheim	Rinderställe	Obersteina	Pulsnitzer Str.	8	6	HE abgeschlossen	Belassen	2400	nennen

AKZ im SALKA	Hoch	Rechts	Bezeichnung	Teilflächen- bezeichnung	Ortsteil	Straße	FIZ	FIN	Bearbeitungsstand	Handlungs- bedarf	Fläche	Darstellung im LP ²
	5674491	5434145	Tankstelle LPG Bischheim	Rinderställe	Obersteina	Pulsnitzer Str.	8	7	HE abgeschlossen	Belassen	2400	nennen
	5674413	5434210	Tankstelle LPG Bischheim	Sickerwassergrube	Obersteina	Pulsnitzer Str.	342	0	HE abgeschlossen	Belassen	100	nennen
	5674413	5434210	Tankstelle LPG Bischheim	Sickerwassergrube	Obersteina	Pulsnitzer Str.	342	a	HE abgeschlossen	Belassen	100	nennen
	5674413	5434210	Tankstelle LPG Bischheim	Sickerwassergrube	Obersteina	Pulsnitzer Str.	343	0	HE abgeschlossen	Belassen	100	nennen
	5674413	5434210	Tankstelle LPG Bischheim	Sickerwassergrube	Obersteina	Pulsnitzer Str.	345	4	HE abgeschlossen	Belassen	100	nennen
	5674413	5434210	Tankstelle LPG Bischheim	Sickerwassergrube	Obersteina	Pulsnitzer Str.	345	6	HE abgeschlossen	Belassen	100	nennen
	5674413	5434210	Tankstelle LPG Bischheim	Sickerwassergrube	Obersteina	Pulsnitzer Str.	346	0	HE abgeschlossen	Belassen	100	nennen
	5674413	5434210	Tankstelle LPG Bischheim	Sickerwassergrube	Obersteina	Pulsnitzer Str.	8	2	HE abgeschlossen	Belassen	100	nennen
	5674413	5434210	Tankstelle LPG Bischheim	Sickerwassergrube	Obersteina	Pulsnitzer Str.	8	4	HE abgeschlossen	Belassen	100	nennen
	5674413	5434210	Tankstelle LPG Bischheim	Sickerwassergrube	Obersteina	Pulsnitzer Str.	8	5	HE abgeschlossen	Belassen	100	nennen
	5674413	5434210	Tankstelle LPG Bischheim	Sickerwassergrube	Obersteina	Pulsnitzer Str.	8	6	HE abgeschlossen	Belassen	100	nennen
	5674413	5434210	Tankstelle LPG Bischheim	Sickerwassergrube	Obersteina	Pulsnitzer Str.	8	7	HE abgeschlossen	Belassen	100	nennen
	5674469	5434221	Tankstelle LPG Bischheim	Silos	Obersteina	Pulsnitzer Str.	342	0	HE abgeschlossen	Belassen	1500	nennen
	5674469	5434221	Tankstelle LPG Bischheim	Silos	Obersteina	Pulsnitzer Str.	342	a	HE abgeschlossen	Belassen	1500	nennen
	5674469	5434221	Tankstelle LPG Bischheim	Silos	Obersteina	Pulsnitzer Str.	343	0	HE abgeschlossen	Belassen	1500	nennen
	5674469	5434221	Tankstelle LPG Bischheim	Silos	Obersteina	Pulsnitzer Str.	345	4	HE abgeschlossen	Belassen	1500	nennen
	5674469	5434221	Tankstelle LPG Bischheim	Silos	Obersteina	Pulsnitzer Str.	345	6	HE abgeschlossen	Belassen	1500	nennen
	5674469	5434221	Tankstelle LPG Bischheim	Silos	Obersteina	Pulsnitzer Str.	346	0	HE abgeschlossen	Belassen	1500	nennen
	5674469	5434221	Tankstelle LPG Bischheim	Silos	Obersteina	Pulsnitzer Str.	8	2	HE abgeschlossen	Belassen	1500	nennen
	5674469	5434221	Tankstelle LPG Bischheim	Silos	Obersteina	Pulsnitzer Str.	8	4	HE abgeschlossen	Belassen	1500	nennen
	5674469	5434221	Tankstelle LPG Bischheim	Silos	Obersteina	Pulsnitzer Str.	8	5	HE abgeschlossen	Belassen	1500	nennen
	5674469	5434221	Tankstelle LPG Bischheim	Silos	Obersteina	Pulsnitzer Str.	8	6	HE abgeschlossen	Belassen	1500	nennen
	5674469	5434221	Tankstelle LPG Bischheim	Silos	Obersteina	Pulsnitzer Str.	8	7	HE abgeschlossen	Belassen	1500	nennen
	5674373	5434190	Tankstelle LPG Bischheim	Tankstelle, Standplatz Altölbehälter	Obersteina	Pulsnitzer Str.	342	0	HE abgeschlossen	Belassen	10	nennen
	5674373	5434190	Tankstelle LPG Bischheim	Tankstelle, Standplatz Altölbehälter	Obersteina	Pulsnitzer Str.	342	a	HE abgeschlossen	Belassen	10	nennen
	5674373	5434190	Tankstelle LPG Bischheim	Tankstelle, Standplatz Altölbehälter	Obersteina	Pulsnitzer Str.	343	0	HE abgeschlossen	Belassen	10	nennen
	5674373	5434190	Tankstelle LPG Bischheim	Tankstelle, Standplatz Altölbehälter	Obersteina	Pulsnitzer Str.	345	4	HE abgeschlossen	Belassen	10	nennen
	5674373	5434190	Tankstelle LPG Bischheim	Tankstelle, Standplatz Altölbehälter	Obersteina	Pulsnitzer Str.	345	6	HE abgeschlossen	Belassen	10	nennen
	5674373	5434190	Tankstelle LPG Bischheim	Tankstelle, Standplatz Altölbehälter	Obersteina	Pulsnitzer Str.	346	0	HE abgeschlossen	Belassen	10	nennen
	5674373	5434190	Tankstelle LPG Bischheim	Tankstelle, Standplatz Altölbehälter	Obersteina	Pulsnitzer Str.	8	2	HE abgeschlossen	Belassen	10	nennen

AKZ im SALKA	Hoch	Rechts	Bezeichnung	Teilflächen- bezeichnung	Ortsteil	Straße	FIZ	FIN	Bearbeitungsstand	Handlungs- bedarf	Fläche	Darstellung im LP ²
	5674373	5434190	Tankstelle LPG Bischheim	Tankstelle, Standplatz Altölbehälter	Obersteina	Pulsnitzer Str.	8	4	HE abgeschlossen	Belassen	10	nennen
	5674373	5434190	Tankstelle LPG Bischheim	Tankstelle, Standplatz Altölbehälter	Obersteina	Pulsnitzer Str.	8	5	HE abgeschlossen	Belassen	10	nennen
	5674373	5434190	Tankstelle LPG Bischheim	Tankstelle, Standplatz Altölbehälter	Obersteina	Pulsnitzer Str.	8	6	HE abgeschlossen	Belassen	10	nennen
	5674373	5434190	Tankstelle LPG Bischheim	Tankstelle, Standplatz Altölbehälter	Obersteina	Pulsnitzer Str.	8	7	HE abgeschlossen	Belassen	10	nennen
	5674353	5434182	Tankstelle LPG Bischheim	Werkstatt, Waschplatz	Obersteina	Pulsnitzer Str.	342	0	HE abgeschlossen	Belassen	40	nennen
	5674353	5434182	Tankstelle LPG Bischheim	Werkstatt, Waschplatz	Obersteina	Pulsnitzer Str.	342	a	HE abgeschlossen	Belassen	40	nennen
	5674353	5434182	Tankstelle LPG Bischheim	Werkstatt, Waschplatz	Obersteina	Pulsnitzer Str.	343	0	HE abgeschlossen	Belassen	40	nennen
	5674353	5434182	Tankstelle LPG Bischheim	Werkstatt, Waschplatz	Obersteina	Pulsnitzer Str.	345	4	HE abgeschlossen	Belassen	40	nennen
	5674353	5434182	Tankstelle LPG Bischheim	Werkstatt, Waschplatz	Obersteina	Pulsnitzer Str.	345	6	HE abgeschlossen	Belassen	40	nennen
	5674353	5434182	Tankstelle LPG Bischheim	Werkstatt, Waschplatz	Obersteina	Pulsnitzer Str.	346	0	HE abgeschlossen	Belassen	40	nennen
	5674353	5434182	Tankstelle LPG Bischheim	Werkstatt, Waschplatz	Obersteina	Pulsnitzer Str.	8	2	HE abgeschlossen	Belassen	40	nennen
	5674353	5434182	Tankstelle LPG Bischheim	Werkstatt, Waschplatz	Obersteina	Pulsnitzer Str.	8	4	HE abgeschlossen	Belassen	40	nennen
	5674353	5434182	Tankstelle LPG Bischheim	Werkstatt, Waschplatz	Obersteina	Pulsnitzer Str.	8	5	HE abgeschlossen	Belassen	40	nennen
	5674353	5434182	Tankstelle LPG Bischheim	Werkstatt, Waschplatz	Obersteina	Pulsnitzer Str.	8	6	HE abgeschlossen	Belassen	40	nennen
	5674353	5434182	Tankstelle LPG Bischheim	Werkstatt, Waschplatz	Obersteina	Pulsnitzer Str.	8	7	HE abgeschlossen	Belassen	40	nennen
92200793	5675825	5432725	ehem.VEB Bandtex	Ges. ehem.VEB Bandtex	Niedersteina	Hauptstr.	131	0	HE abgeschlossen	Belassen	3000	nennen
	5675825	5432725	ehem.VEB Bandtex	Ges. ehem.VEB Bandtex	Niedersteina	Hauptstr.	131	1	HE abgeschlossen	Belassen	3000	nennen
	5675825	5432725	ehem.VEB Bandtex	Ges. ehem.VEB Bandtex	Niedersteina	Hauptstr.	131	2	HE abgeschlossen	Belassen	3000	nennen
	5675825	5432725	ehem.VEB Bandtex	Ges. ehem.VEB Bandtex	Niedersteina	Hauptstr.	131	3	HE abgeschlossen	Belassen	3000	nennen
92200051	5671870	5434012	(Bandtex) J.-Fr.Rammer	Ges. (Bandtex) J.- Fr.Rammer	Oberdorf	Schleißbergstr.	748	2	keine	keine Angabe	2500	nennen
92200162	5671129	5433234	C.H.Schäfer Getriebe GmbH, Altbau+Neubau	Altbau	Ohorn	Hauptstr.	335	4	Sa geplant/begonnen	Sanierung	15000	kennzeichnen
	5671129	5433234	C.H.Schäfer Getriebe GmbH, Altbau+Neubau	Altbau	Ohorn	Hauptstr.	341	c	Sa geplant/begonnen	Sanierung	15000	kennzeichnen
	5671129	5433234	C.H.Schäfer Getriebe GmbH, Altbau+Neubau	Altbau	Ohorn	Hauptstr.	341	d	Sa geplant/begonnen	Sanierung	15000	kennzeichnen
	5671129	5433234	C.H.Schäfer Getriebe GmbH, Altbau+Neubau	Altbau	Ohorn	Hauptstr.	341	e	Sa geplant/begonnen	Sanierung	15000	kennzeichnen
	5671129	5433234	C.H.Schäfer Getriebe GmbH, Altbau+Neubau	Altbau	Ohorn	Hauptstr.	352	1	Sa geplant/begonnen	Sanierung	15000	kennzeichnen
	5671129	5433234	C.H.Schäfer Getriebe GmbH, Altbau+Neubau	Altbau	Ohorn	Hauptstr.	677	0	Sa geplant/begonnen	Sanierung	15000	kennzeichnen
	5671129	5433234	C.H.Schäfer Getriebe GmbH,	Ges. C.H.Schäfer Getriebe	Ohorn	Hauptstr.	335	4	Sa geplant/begonnen	Sanierung	40000	kennzeichnen

AKZ im SALKA	Hoch	Rechts	Bezeichnung	Teilflächen- bezeichnung	Ortsteil	Straße	FIZ	FIN	Bearbeitungsstand	Handlungs- bedarf	Fläche	Darstellung im LP ²
			Altbau+Neubau	GmbH, Altbau+Neubau								
	5671129	5433234	C.H.Schäfer Getriebe GmbH, Altbau+Neubau	Ges. C.H.Schäfer Getriebe GmbH, Altbau+Neubau	Ohorn	Hauptstr.	341	c	Sa geplant/begonnen	Sanierung	40000	kennzeichnen
	5671129	5433234	C.H.Schäfer Getriebe GmbH, Altbau+Neubau	Ges. C.H.Schäfer Getriebe GmbH, Altbau+Neubau	Ohorn	Hauptstr.	341	d	Sa geplant/begonnen	Sanierung	40000	kennzeichnen
	5671129	5433234	C.H.Schäfer Getriebe GmbH, Altbau+Neubau	Ges. C.H.Schäfer Getriebe GmbH, Altbau+Neubau	Ohorn	Hauptstr.	341	e	Sa geplant/begonnen	Sanierung	40000	kennzeichnen
	5671129	5433234	C.H.Schäfer Getriebe GmbH, Altbau+Neubau	Ges. C.H.Schäfer Getriebe GmbH, Altbau+Neubau	Ohorn	Hauptstr.	352	1	Sa geplant/begonnen	Sanierung	40000	kennzeichnen
	5671129	5433234	C.H.Schäfer Getriebe GmbH, Altbau+Neubau	Ges. C.H.Schäfer Getriebe GmbH, Altbau+Neubau	Ohorn	Hauptstr.	677	0	Sa geplant/begonnen	Sanierung	40000	kennzeichnen
	5671000	5433400	C.H.Schäfer Getriebe GmbH, Altbau+Neubau	Gift-u.Altgiftlager	Ohorn	Hauptstr.	335	4	Sa geplant/begonnen	Sanierung	150	kennzeichnen
	5671000	5433400	C.H.Schäfer Getriebe GmbH, Altbau+Neubau	Gift-u.Altgiftlager	Ohorn	Hauptstr.	341	c	Sa geplant/begonnen	Sanierung	150	kennzeichnen
	5671000	5433400	C.H.Schäfer Getriebe GmbH, Altbau+Neubau	Gift-u.Altgiftlager	Ohorn	Hauptstr.	341	d	Sa geplant/begonnen	Sanierung	150	kennzeichnen
	5671000	5433400	C.H.Schäfer Getriebe GmbH, Altbau+Neubau	Gift-u.Altgiftlager	Ohorn	Hauptstr.	341	e	Sa geplant/begonnen	Sanierung	150	kennzeichnen
	5671000	5433400	C.H.Schäfer Getriebe GmbH, Altbau+Neubau	Gift-u.Altgiftlager	Ohorn	Hauptstr.	352	1	Sa geplant/begonnen	Sanierung	150	kennzeichnen
	5671000	5433400	C.H.Schäfer Getriebe GmbH, Altbau+Neubau	Gift-u.Altgiftlager	Ohorn	Hauptstr.	677	0	Sa geplant/begonnen	Sanierung	150	kennzeichnen
	5671129	5433234	C.H.Schäfer Getriebe GmbH, Altbau+Neubau	Härtere u.zugehörige Freiflächen	Ohorn	Hauptstr.	335	4	Sa geplant/begonnen	Sanierung	500	kennzeichnen
	5671129	5433234	C.H.Schäfer Getriebe GmbH, Altbau+Neubau	Härtere u.zugehörige Freiflächen	Ohorn	Hauptstr.	341	c	Sa geplant/begonnen	Sanierung	500	kennzeichnen
	5671129	5433234	C.H.Schäfer Getriebe GmbH, Altbau+Neubau	Härtere u.zugehörige Freiflächen	Ohorn	Hauptstr.	341	d	Sa geplant/begonnen	Sanierung	500	kennzeichnen
	5671129	5433234	C.H.Schäfer Getriebe GmbH, Altbau+Neubau	Härtere u.zugehörige Freiflächen	Ohorn	Hauptstr.	341	e	Sa geplant/begonnen	Sanierung	500	kennzeichnen
	5671129	5433234	C.H.Schäfer Getriebe GmbH, Altbau+Neubau	Härtere u.zugehörige Freiflächen	Ohorn	Hauptstr.	352	1	Sa geplant/begonnen	Sanierung	500	kennzeichnen
	5671129	5433234	C.H.Schäfer Getriebe GmbH, Altbau+Neubau	Härtere u.zugehörige Freiflächen	Ohorn	Hauptstr.	677	0	Sa geplant/begonnen	Sanierung	500	kennzeichnen
	5671129	5433234	C.H.Schäfer Getriebe GmbH, Altbau+Neubau	Heizhaus u.Kohlelagerplatz	Ohorn	Hauptstr.	335	4	Sa geplant/begonnen	Sanierung	4500	kennzeichnen
	5671129	5433234	C.H.Schäfer Getriebe GmbH, Altbau+Neubau	Heizhaus u.Kohlelagerplatz	Ohorn	Hauptstr.	341	c	Sa geplant/begonnen	Sanierung	4500	kennzeichnen

AKZ im SALKA	Hoch	Rechts	Bezeichnung	Teilflächen- bezeichnung	Ortsteil	Straße	FIZ	FIN	Bearbeitungsstand	Handlungs- bedarf	Fläche	Darstellung im LP ²
	5671129	5433234	C.H.Schäfer Getriebe GmbH, Altbau+Neubau	Heizhaus u.Kohlelagerplatz	Ohorn	Hauptstr.	341	d	Sa geplant/begonnen	Sanierung	4500	kennzeichnen
	5671129	5433234	C.H.Schäfer Getriebe GmbH, Altbau+Neubau	Heizhaus u.Kohlelagerplatz	Ohorn	Hauptstr.	341	e	Sa geplant/begonnen	Sanierung	4500	kennzeichnen
	5671129	5433234	C.H.Schäfer Getriebe GmbH, Altbau+Neubau	Heizhaus u.Kohlelagerplatz	Ohorn	Hauptstr.	352	1	Sa geplant/begonnen	Sanierung	4500	kennzeichnen
	5671129	5433234	C.H.Schäfer Getriebe GmbH, Altbau+Neubau	Heizhaus u.Kohlelagerplatz	Ohorn	Hauptstr.	677	0	Sa geplant/begonnen	Sanierung	4500	kennzeichnen
	5671129	5433234	C.H.Schäfer Getriebe GmbH, Altbau+Neubau	Lager für PCB-Kondensatoren	Ohorn	Hauptstr.	335	4	Sa geplant/begonnen	Sanierung	100	kennzeichnen
	5671129	5433234	C.H.Schäfer Getriebe GmbH, Altbau+Neubau	Lager für PCB-Kondensatoren	Ohorn	Hauptstr.	341	c	Sa geplant/begonnen	Sanierung	100	kennzeichnen
	5671129	5433234	C.H.Schäfer Getriebe GmbH, Altbau+Neubau	Lager für PCB-Kondensatoren	Ohorn	Hauptstr.	341	d	Sa geplant/begonnen	Sanierung	100	kennzeichnen
	5671129	5433234	C.H.Schäfer Getriebe GmbH, Altbau+Neubau	Lager für PCB-Kondensatoren	Ohorn	Hauptstr.	341	e	Sa geplant/begonnen	Sanierung	100	kennzeichnen
	5671129	5433234	C.H.Schäfer Getriebe GmbH, Altbau+Neubau	Lager für PCB-Kondensatoren	Ohorn	Hauptstr.	352	1	Sa geplant/begonnen	Sanierung	100	kennzeichnen
	5671129	5433234	C.H.Schäfer Getriebe GmbH, Altbau+Neubau	Lager für PCB-Kondensatoren	Ohorn	Hauptstr.	677	0	Sa geplant/begonnen	Sanierung	100	kennzeichnen
	5670976	5433440	C.H.Schäfer Getriebe GmbH, Altbau+Neubau	Neubau	Ohorn	Hauptstr.	335	4	Sa geplant/begonnen	Sanierung	25000	kennzeichnen
	5670976	5433440	C.H.Schäfer Getriebe GmbH, Altbau+Neubau	Neubau	Ohorn	Hauptstr.	341	c	Sa geplant/begonnen	Sanierung	25000	kennzeichnen
	5670976	5433440	C.H.Schäfer Getriebe GmbH, Altbau+Neubau	Neubau	Ohorn	Hauptstr.	341	d	Sa geplant/begonnen	Sanierung	25000	kennzeichnen
	5670976	5433440	C.H.Schäfer Getriebe GmbH, Altbau+Neubau	Neubau	Ohorn	Hauptstr.	341	e	Sa geplant/begonnen	Sanierung	25000	kennzeichnen
	5670976	5433440	C.H.Schäfer Getriebe GmbH, Altbau+Neubau	Neubau	Ohorn	Hauptstr.	352	1	Sa geplant/begonnen	Sanierung	25000	kennzeichnen
	5670976	5433440	C.H.Schäfer Getriebe GmbH, Altbau+Neubau	Neubau	Ohorn	Hauptstr.	677	0	Sa geplant/begonnen	Sanierung	25000	kennzeichnen
	5671129	5433234	C.H.Schäfer Getriebe GmbH, Altbau+Neubau	Öl-u.Benzinlager, Hallen G,F,B,M	Ohorn	Hauptstr.	335	4	Sa geplant/begonnen	Sanierung	100	kennzeichnen
	5671129	5433234	C.H.Schäfer Getriebe GmbH, Altbau+Neubau	Öl-u.Benzinlager, Hallen G,F,B,M	Ohorn	Hauptstr.	341	c	Sa geplant/begonnen	Sanierung	100	kennzeichnen
	5671129	5433234	C.H.Schäfer Getriebe GmbH, Altbau+Neubau	Öl-u.Benzinlager, Hallen G,F,B,M	Ohorn	Hauptstr.	341	d	Sa geplant/begonnen	Sanierung	100	kennzeichnen
	5671129	5433234	C.H.Schäfer Getriebe GmbH, Altbau+Neubau	Öl-u.Benzinlager, Hallen	Ohorn	Hauptstr.	341	e	Sa geplant/begonnen	Sanierung	100	kennzeichnen

AKZ im SALKA	Hoch	Rechts	Bezeichnung	Teilflächen- bezeichnung	Ortsteil	Straße	FIZ	FIN	Bearbeitungsstand	Handlungs- bedarf	Fläche	Darstellung im LP ²
			Altbau+Neubau	G,F,B,M								
	5671129	5433234	C.H.Schäfer Getriebe GmbH, Altbau+Neubau	Öl-u.Benzinlager, Hallen G,F,B,M	Ohorn	Hauptstr.	352	1	Sa geplant/begonnen	Sanierung	100	kennzeichnen
	5671129	5433234	C.H.Schäfer Getriebe GmbH, Altbau+Neubau	Öl-u.Benzinlager, Hallen G,F,B,M	Ohorn	Hauptstr.	677	0	Sa geplant/begonnen	Sanierung	100	kennzeichnen
	5671129	5433234	C.H.Schäfer Getriebe GmbH, Altbau+Neubau	Zentrale Farbgebung, Farb-u.Lösemitellager	Ohorn	Hauptstr.	335	4	Sa geplant/begonnen	Sanierung	750	kennzeichnen
	5671129	5433234	C.H.Schäfer Getriebe GmbH, Altbau+Neubau	Zentrale Farbgebung, Farb-u.Lösemitellager	Ohorn	Hauptstr.	341	c	Sa geplant/begonnen	Sanierung	750	kennzeichnen
	5671129	5433234	C.H.Schäfer Getriebe GmbH, Altbau+Neubau	Zentrale Farbgebung, Farb-u.Lösemitellager	Ohorn	Hauptstr.	341	d	Sa geplant/begonnen	Sanierung	750	kennzeichnen
	5671129	5433234	C.H.Schäfer Getriebe GmbH, Altbau+Neubau	Zentrale Farbgebung, Farb-u.Lösemitellager	Ohorn	Hauptstr.	341	e	Sa geplant/begonnen	Sanierung	750	kennzeichnen
	5671129	5433234	C.H.Schäfer Getriebe GmbH, Altbau+Neubau	Zentrale Farbgebung, Farb-u.Lösemitellager	Ohorn	Hauptstr.	352	1	Sa geplant/begonnen	Sanierung	750	kennzeichnen
	5671129	5433234	C.H.Schäfer Getriebe GmbH, Altbau+Neubau	Zentrale Farbgebung, Farb-u.Lösemitellager	Ohorn	Hauptstr.	677	0	Sa geplant/begonnen	Sanierung	750	kennzeichnen
92200163	5670150	5434062	Kfz-Werkstatt, Fa. Putzke	Ges. Kfz-Werkstatt, Fa. Putzke	Ohorn	Suedstrasze	299	0	keine	keine Angabe	1000	nennen
92200164	5670314	5434352	Asglatex-GmbH	Ges. Asglatex-GmbH	Ohorn	Röderstr.	409	2	keine	keine Angabe	10000	nennen
	5670314	5434352	Asglatex-GmbH	Ges. Asglatex-GmbH	Ohorn	Röderstr.	409	4	keine	keine Angabe	10000	nennen
	5670314	5434352	Asglatex-GmbH	Ges. Asglatex-GmbH	Ohorn	Röderstr.	409	6	keine	keine Angabe	10000	nennen
	5670314	5434352	Asglatex-GmbH	Ges. Asglatex-GmbH	Ohorn	Röderstr.	409	7	keine	keine Angabe	10000	nennen
	5670314	5434352	Asglatex-GmbH	Ges. Asglatex-GmbH	Ohorn	Röderstr.	409	8	keine	keine Angabe	10000	nennen
	5670314	5434352	Asglatex-GmbH	Ges. Asglatex-GmbH	Ohorn	Röderstr.	412	0	keine	keine Angabe	10000	nennen
92200673	5671442	5432362	Bau- und Montagekombinat	Ges. Bau- und Montagekombinat	Ohorn	Hufestr.	17	2	keine	keine Angabe	2465	nennen
	5671442	5432362	Bau- und Montagekombinat	Ges. Bau- und Montagekombinat	Ohorn	Hufestr.	17	3	keine	keine Angabe	2465	nennen
92200732	5673105	5433928	Transporte Ahlers u.Kliemann GmbH	Ges. Transporte Ahlers u.Kliemann GmbH	Gickelsberg	Bergstr.	932	0	keine	keine Angabe	2800	nennen
92200733	5671500	5433660	Schmiede H.Petzold	Ges. Schmiede H.Petzold	Mitteldorf	Hauptstr.	183	0	keine	keine Angabe	150	nennen
92200734	5671543	5433810	Werkstatt und Ställe	Ges. Werkstatt und Ställe	Mitteldorf	Hauswalder Str.	176	3	keine	keine Angabe	2000	nennen
	5671527	5433816	Werkstatt und Ställe	Ställe	Mitteldorf	Hauswalder Str.	176	3	keine	keine Angabe	650	nennen
	5671561	5433822	Werkstatt und Ställe	Werkstatt	Mitteldorf	Hauswalder Str.	176	3	keine	keine Angabe	250	nennen
92200735	5671314	5433380	Instandsetzung von Landtechnik	Ges. Instandsetzung von Landtechnik	Mitteldorf	Hauptstr.	202	3	HE abgeschlossen	Erkunden	13000	kennzeichnen
	5671314	5433380	Instandsetzung von Landtechnik	Ges. Instandsetzung von	Mitteldorf	Hauptstr.	204	0	HE abgeschlossen	Erkunden	13000	kennzeichnen

AKZ im SALKA	Hoch	Rechts	Bezeichnung	Teilflächen- bezeichnung	Ortsteil	Straße	FIZ	FIN	Bearbeitungsstand	Handlungs- bedarf	Fläche	Darstellung im LP ²
				Landtechnik								
	5671314	5433380	Instandsetzung von Landtechnik	Ges. Instandsetzung von Landtechnik	Mitteldorf	Hauptstr.	204	c	HE abgeschlossen	Erkunden	13000	kennzeichnen
	5671314	5433380	Instandsetzung von Landtechnik	Ges. Instandsetzung von Landtechnik	Mitteldorf	Hauptstr.	818	a	HE abgeschlossen	Erkunden	13000	kennzeichnen
	5671314	5433380	Instandsetzung von Landtechnik	Ges. Instandsetzung von Landtechnik	Mitteldorf	Hauptstr.	824	c	HE abgeschlossen	Erkunden	13000	kennzeichnen
92200742	5671576	5432864	(Bandtex) Flamme	Ges. (Bandtex) Flamme	Ohorn	Weberstraße (9)	91	c	HE abgeschlossen	Belassen	2000	nennen
92200743	5671583	5433466	(Bandtex) Handelshaus Oswald	Ges. (Bandtex) Handelshaus Oswald	Ohorn	Schulstr.	814	a	keine	keine Angabe	2000	nennen
92200744	5671446	5433632	(Bandtex) Inh.R.Born	Ges. (Bandtex) Inh.R.Born	Ohorn	Hauptstr.	188	0	keine	keine Angabe	2000	nennen
92200746	5671775	5434174	Sauenstall	Ges. Sauenstall	Oberdorf	Am Pulsnitzquell	639	0	keine	keine Angabe	2000	nennen
	5671775	5434174	Sauenstall	Ges. Sauenstall	Oberdorf	Am Pulsnitzquell	640	0	keine	keine Angabe	2000	nennen
92200747	5671119	5433332	Werkstatt-Ziegenbalg	Ges. Werkstatt-Ziegenbalg	Ohorn	Hauptstr.	341	k	keine	keine Angabe	500	nennen
	5671119	5433332	Werkstatt-Ziegenbalg	Ges. Werkstatt-Ziegenbalg	Ohorn	Hauptstr.	342	4	keine	keine Angabe	500	nennen
92200748	5671919	5434139	Autoentsorgung Boraschke	Ges. Autoentsorgung Boraschke	Oberdorf	Am Pulsnitzquell	154	1	keine	keine Angabe	600	nennen
92200819	5671337	5433800	Kuhstall, Schweinestall und Silo	Ges. Kuhstall, Silo	Ohorn	Ohorn	472	1	keine	keine Angabe	10000	nennen
	5671337	5433800	Kuhstall, Schweinestall und Silo	Ges. Kuhstall, Silo	Ohorn	Ohorn	494	8	keine	keine Angabe	10000	nennen
92200159	5670700	5427150	Agrarflugplatz Leppersdorf	Ges. Agrarflugplatz Leppersdorf	Lichtenberg	OA Richtung Leppersdorf	101	0	HE abgeschlossen	Ausscheiden	3000	nennen
	5670700	5427150	Agrarflugplatz Leppersdorf	Ges. Agrarflugplatz Leppersdorf	Lichtenberg	OA Richtung Leppersdorf	102	0	HE abgeschlossen	Ausscheiden	3000	nennen
92200672	5671191	5427077	Kfz.-Instandhaltung B.Peschel	Ges. Kfz.-Instandhaltung B.Peschel	Lichtenberg	Parkweg	138	2	HE abgeschlossen	Belassen	1500	nennen
	5671191	5427077	Kfz.-Instandhaltung B.Peschel	Ges. Kfz.-Instandhaltung B.Peschel	Lichtenberg	Parkweg	138	d	HE abgeschlossen	Belassen	1500	nennen
	5671191	5427077	Kfz.-Instandhaltung B.Peschel	Ges. Kfz.-Instandhaltung B.Peschel	Lichtenberg	Parkweg	138	e	HE abgeschlossen	Belassen	1500	nennen
92200812	5671419	5427064	Rinderproduktionsanlage	Ges. Rinderproduktionsanlage	Lichtenberg	Kleindittmannsdorf.Str.	133	9	keine	keine Angabe	60000	nennen
	5671419	5427064	Rinderproduktionsanlage	Ges. Rinderproduktionsanlage	Lichtenberg	Kleindittmannsdorf.Str.	137	5	keine	keine Angabe	60000	nennen
	5671419	5427064	Rinderproduktionsanlage	Ges. Rinderproduktionsanlage	Lichtenberg	Kleindittmannsdorf.Str.	151	0	keine	keine Angabe	60000	nennen
	5671419	5427064	Rinderproduktionsanlage	Ges. Rinderproduktionsanlage	Lichtenberg	Kleindittmannsdorf.Str.	153	0	keine	keine Angabe	60000	nennen
	5671419	5427064	Rinderproduktionsanlage	Ges. Rinderproduktionsanlage	Lichtenberg	Kleindittmannsdorf.Str.	812	2	keine	keine Angabe	60000	nennen

AKZ im SALKA	Hoch	Rechts	Bezeichnung	Teilflächen- bezeichnung	Ortsteil	Straße	FIZ	FIN	Bearbeitungsstand	Handlungs- bedarf	Fläche	Darstellung im LP ²
				Rinderproduktionsanlage								
	5671419	5427064	Rinderproduktionsanlage	Ges. Rinderproduktionsanlage	Lichtenberg	Kleindittmannsdorf.Str.	812	3	keine	keine Angabe	60000	nennen
	5671419	5427064	Rinderproduktionsanlage	Ges. Rinderproduktionsanlage	Lichtenberg	Kleindittmannsdorf.Str.	813	0	keine	keine Angabe	60000	nennen
	5671419	5427064	Rinderproduktionsanlage	Ges. Rinderproduktionsanlage	Lichtenberg	Kleindittmannsdorf.Str.	814	2	keine	keine Angabe	60000	nennen
	5671419	5427064	Rinderproduktionsanlage	Ges. Rinderproduktionsanlage	Lichtenberg	Kleindittmannsdorf.Str.	814	3	keine	keine Angabe	60000	nennen
	5671419	5427064	Rinderproduktionsanlage	Ges. Rinderproduktionsanlage	Lichtenberg	Kleindittmannsdorf.Str.	821	0	keine	keine Angabe	60000	nennen
	5671419	5427064	Rinderproduktionsanlage	Ges. Rinderproduktionsanlage	Lichtenberg	Kleindittmannsdorf.Str.	823	0	keine	keine Angabe	60000	nennen
	5671419	5427064	Rinderproduktionsanlage	Ges. Rinderproduktionsanlage	Lichtenberg	Kleindittmannsdorf.Str.	936	2	keine	keine Angabe	60000	nennen
	5671419	5427064	Rinderproduktionsanlage	Ges. Rinderproduktionsanlage	Lichtenberg	Kleindittmannsdorf.Str.	938	0	keine	keine Angabe	60000	nennen
	5671419	5427064	Rinderproduktionsanlage	Silo ehem.92200161	Lichtenberg	Kleindittmannsdorf.Str.	133	9	keine	keine Angabe	1000	nennen
	5671419	5427064	Rinderproduktionsanlage	Silo ehem.92200161	Lichtenberg	Kleindittmannsdorf.Str.	137	5	keine	keine Angabe	1000	nennen
	5671419	5427064	Rinderproduktionsanlage	Silo ehem.92200161	Lichtenberg	Kleindittmannsdorf.Str.	151	0	keine	keine Angabe	1000	nennen
	5671419	5427064	Rinderproduktionsanlage	Silo ehem.92200161	Lichtenberg	Kleindittmannsdorf.Str.	153	0	keine	keine Angabe	1000	nennen
	5671419	5427064	Rinderproduktionsanlage	Silo ehem.92200161	Lichtenberg	Kleindittmannsdorf.Str.	812	2	keine	keine Angabe	1000	nennen
	5671419	5427064	Rinderproduktionsanlage	Silo ehem.92200161	Lichtenberg	Kleindittmannsdorf.Str.	812	3	keine	keine Angabe	1000	nennen
	5671419	5427064	Rinderproduktionsanlage	Silo ehem.92200161	Lichtenberg	Kleindittmannsdorf.Str.	813	0	keine	keine Angabe	1000	nennen
	5671419	5427064	Rinderproduktionsanlage	Silo ehem.92200161	Lichtenberg	Kleindittmannsdorf.Str.	814	2	keine	keine Angabe	1000	nennen
	5671419	5427064	Rinderproduktionsanlage	Silo ehem.92200161	Lichtenberg	Kleindittmannsdorf.Str.	814	3	keine	keine Angabe	1000	nennen
	5671419	5427064	Rinderproduktionsanlage	Silo ehem.92200161	Lichtenberg	Kleindittmannsdorf.Str.	821	0	keine	keine Angabe	1000	nennen
	5671419	5427064	Rinderproduktionsanlage	Silo ehem.92200161	Lichtenberg	Kleindittmannsdorf.Str.	823	0	keine	keine Angabe	1000	nennen
	5671419	5427064	Rinderproduktionsanlage	Silo ehem.92200161	Lichtenberg	Kleindittmannsdorf.Str.	936	2	keine	keine Angabe	1000	nennen
	5671419	5427064	Rinderproduktionsanlage	Silo ehem.92200161	Lichtenberg	Kleindittmannsdorf.Str.	938	0	keine	keine Angabe	1000	nennen
	5671419	5427064	Rinderproduktionsanlage	Stallanlage 1	Lichtenberg	Kleindittmannsdorf.Str.	133	9	keine	keine Angabe	22500	nennen
	5671419	5427064	Rinderproduktionsanlage	Stallanlage 1	Lichtenberg	Kleindittmannsdorf.Str.	137	5	keine	keine Angabe	22500	nennen
	5671419	5427064	Rinderproduktionsanlage	Stallanlage 1	Lichtenberg	Kleindittmannsdorf.Str.	151	0	keine	keine Angabe	22500	nennen
	5671419	5427064	Rinderproduktionsanlage	Stallanlage 1	Lichtenberg	Kleindittmannsdorf.Str.	153	0	keine	keine Angabe	22500	nennen
	5671419	5427064	Rinderproduktionsanlage	Stallanlage 1	Lichtenberg	Kleindittmannsdorf.Str.	812	2	keine	keine Angabe	22500	nennen
	5671419	5427064	Rinderproduktionsanlage	Stallanlage 1	Lichtenberg	Kleindittmannsdorf.Str.	812	3	keine	keine Angabe	22500	nennen
	5671419	5427064	Rinderproduktionsanlage	Stallanlage 1	Lichtenberg	Kleindittmannsdorf.Str.	813	0	keine	keine Angabe	22500	nennen
	5671419	5427064	Rinderproduktionsanlage	Stallanlage 1	Lichtenberg	Kleindittmannsdorf.Str.	814	2	keine	keine Angabe	22500	nennen

AKZ im SALKA	Hoch	Rechts	Bezeichnung	Teilflächen- bezeichnung	Ortsteil	Straße	FIZ	FIN	Bearbeitungsstand	Handlungs- bedarf	Fläche	Darstellung im LP ²
	5671419	5427064	Rinderproduktionsanlage	Stallanlage 4	Lichtenberg	Kleindittmannsdorf.Str.	813	0	keine	keine Angabe	1000	nennen
	5671419	5427064	Rinderproduktionsanlage	Stallanlage 4	Lichtenberg	Kleindittmannsdorf.Str.	814	2	keine	keine Angabe	1000	nennen
	5671419	5427064	Rinderproduktionsanlage	Stallanlage 4	Lichtenberg	Kleindittmannsdorf.Str.	814	3	keine	keine Angabe	1000	nennen
	5671419	5427064	Rinderproduktionsanlage	Stallanlage 4	Lichtenberg	Kleindittmannsdorf.Str.	821	0	keine	keine Angabe	1000	nennen
	5671419	5427064	Rinderproduktionsanlage	Stallanlage 4	Lichtenberg	Kleindittmannsdorf.Str.	823	0	keine	keine Angabe	1000	nennen
	5671419	5427064	Rinderproduktionsanlage	Stallanlage 4	Lichtenberg	Kleindittmannsdorf.Str.	936	2	keine	keine Angabe	1000	nennen
	5671419	5427064	Rinderproduktionsanlage	Stallanlage 4	Lichtenberg	Kleindittmannsdorf.Str.	938	0	keine	keine Angabe	1000	nennen
	5671419	5427064	Rinderproduktionsanlage	Stallanlage 6	Lichtenberg	Kleindittmannsdorf.Str.	133	9	keine	keine Angabe	1300	nennen
	5671419	5427064	Rinderproduktionsanlage	Stallanlage 6	Lichtenberg	Kleindittmannsdorf.Str.	137	5	keine	keine Angabe	1300	nennen
	5671419	5427064	Rinderproduktionsanlage	Stallanlage 6	Lichtenberg	Kleindittmannsdorf.Str.	151	0	keine	keine Angabe	1300	nennen
	5671419	5427064	Rinderproduktionsanlage	Stallanlage 6	Lichtenberg	Kleindittmannsdorf.Str.	153	0	keine	keine Angabe	1300	nennen
	5671419	5427064	Rinderproduktionsanlage	Stallanlage 6	Lichtenberg	Kleindittmannsdorf.Str.	812	2	keine	keine Angabe	1300	nennen
	5671419	5427064	Rinderproduktionsanlage	Stallanlage 6	Lichtenberg	Kleindittmannsdorf.Str.	812	3	keine	keine Angabe	1300	nennen
	5671419	5427064	Rinderproduktionsanlage	Stallanlage 6	Lichtenberg	Kleindittmannsdorf.Str.	813	0	keine	keine Angabe	1300	nennen
	5671419	5427064	Rinderproduktionsanlage	Stallanlage 6	Lichtenberg	Kleindittmannsdorf.Str.	814	2	keine	keine Angabe	1300	nennen
	5671419	5427064	Rinderproduktionsanlage	Stallanlage 6	Lichtenberg	Kleindittmannsdorf.Str.	814	3	keine	keine Angabe	1300	nennen
	5671419	5427064	Rinderproduktionsanlage	Stallanlage 6	Lichtenberg	Kleindittmannsdorf.Str.	821	0	keine	keine Angabe	1300	nennen
	5671419	5427064	Rinderproduktionsanlage	Stallanlage 6	Lichtenberg	Kleindittmannsdorf.Str.	823	0	keine	keine Angabe	1300	nennen
	5671419	5427064	Rinderproduktionsanlage	Stallanlage 6	Lichtenberg	Kleindittmannsdorf.Str.	936	2	keine	keine Angabe	1300	nennen
	5671419	5427064	Rinderproduktionsanlage	Stallanlage 6	Lichtenberg	Kleindittmannsdorf.Str.	938	0	keine	keine Angabe	1300	nennen
92200813	5671899	5425472	Rinderproduktionsställe	Ges. Rinderproduktionsställe	Kleindittmannsd	Dorfstraße	101	0	keine	keine Angabe	15000	nennen
	5671899	5425472	Rinderproduktionsställe	Ges. Rinderproduktionsställe	Kleindittmannsd	Dorfstraße	107	0	keine	keine Angabe	15000	nennen
92200814	5671800	5425478	Sozialgebäude und Milchlagerraum	Ges. Sozialgebäude und Milchlagerraum	Kleindittmannsd	Seitenweg	50	0	keine	keine Angabe	600	nennen
92200390	5673957	5428124	Lackiererei	Ges. Lackiererei	Mittelbach	Am Querweg	143	3	keine	keine Angabe	50	nennen
	5673957	5428124	Lackiererei	Ges. Lackiererei	Mittelbach	Am Querweg	158	0	keine	keine Angabe	50	nennen
	5673957	5428124	Lackiererei	Ges. Lackiererei	Mittelbach	Am Querweg	159	0	keine	keine Angabe	50	nennen
92200391	5674871	5425938	Technikstützpunkt LPG Großnaundorf	ehem. Tankstelle	Großnaundorf	Reichenbacher Str.	967	a	HE abgeschlossen	Belassen	50	nennen
	5674871	5425938	Technikstützpunkt LPG Großnaundorf	ehem. Tankstelle	Großnaundorf	Reichenbacher Str.	970	2	HE abgeschlossen	Belassen	50	nennen
	5674871	5425938	Technikstützpunkt LPG Großnaundorf	ehem. Tankstelle	Großnaundorf	Reichenbacher Str.	970	3	HE abgeschlossen	Belassen	50	nennen
	5674871	5425938	Technikstützpunkt LPG Großnaundorf	ehem. Tankstelle	Großnaundorf	Reichenbacher Str.	970	4	HE abgeschlossen	Belassen	50	nennen

AKZ im SALKA	Hoch	Rechts	Bezeichnung	Teilflächen- bezeichnung	Ortsteil	Straße	FIZ	FIN	Bearbeitungsstand	Handlungs- bedarf	Fläche	Darstellung im LP ²
	5674900	5425966	Technikstützpunkt LPG Großnaundorf	Ges. Tankstelle LPG Großröhrsdorf	Großnaundorf	Reichenbacher Str.	967	a	HE abgeschlossen	Erkunden	4000	kennzeichnen
	5674900	5425966	Technikstützpunkt LPG Großnaundorf	Ges. Tankstelle LPG Großröhrsdorf	Großnaundorf	Reichenbacher Str.	970	2	HE abgeschlossen	Erkunden	4000	kennzeichnen
	5674900	5425966	Technikstützpunkt LPG Großnaundorf	Ges. Tankstelle LPG Großröhrsdorf	Großnaundorf	Reichenbacher Str.	970	3	HE abgeschlossen	Erkunden	4000	kennzeichnen
	5674900	5425966	Technikstützpunkt LPG Großnaundorf	Ges. Tankstelle LPG Großröhrsdorf	Großnaundorf	Reichenbacher Str.	970	4	HE abgeschlossen	Erkunden	4000	kennzeichnen
	5674917	5425954	Technikstützpunkt LPG Großnaundorf	KFZ-Werkstatt nördlich	Großnaundorf	Reichenbacher Str.	967	a	HE abgeschlossen	Belassen	350	nennen
	5674917	5425954	Technikstützpunkt LPG Großnaundorf	KFZ-Werkstatt nördlich	Großnaundorf	Reichenbacher Str.	970	2	HE abgeschlossen	Belassen	350	nennen
	5674917	5425954	Technikstützpunkt LPG Großnaundorf	KFZ-Werkstatt nördlich	Großnaundorf	Reichenbacher Str.	970	3	HE abgeschlossen	Belassen	350	nennen
	5674917	5425954	Technikstützpunkt LPG Großnaundorf	KFZ-Werkstatt nördlich	Großnaundorf	Reichenbacher Str.	970	4	HE abgeschlossen	Belassen	350	nennen
	5674900	5425966	Technikstützpunkt LPG Großnaundorf	KFZ-Werkstatt östl. mit Reparaturgrube	Großnaundorf	Reichenbacher Str.	967	a	HE abgeschlossen	Belassen	100	nennen
	5674900	5425966	Technikstützpunkt LPG Großnaundorf	KFZ-Werkstatt östl. mit Reparaturgrube	Großnaundorf	Reichenbacher Str.	970	2	HE abgeschlossen	Belassen	100	nennen
	5674900	5425966	Technikstützpunkt LPG Großnaundorf	KFZ-Werkstatt östl. mit Reparaturgrube	Großnaundorf	Reichenbacher Str.	970	3	HE abgeschlossen	Belassen	100	nennen
	5674900	5425966	Technikstützpunkt LPG Großnaundorf	KFZ-Werkstatt östl. mit Reparaturgrube	Großnaundorf	Reichenbacher Str.	970	4	HE abgeschlossen	Belassen	100	nennen
	5674892	5425960	Technikstützpunkt LPG Großnaundorf	LFA	Großnaundorf	Reichenbacher Str.	967	a	HE abgeschlossen	Erkunden	2	kennzeichnen
	5674892	5425960	Technikstützpunkt LPG Großnaundorf	LFA	Großnaundorf	Reichenbacher Str.	970	2	HE abgeschlossen	Erkunden	2	kennzeichnen
	5674892	5425960	Technikstützpunkt LPG Großnaundorf	LFA	Großnaundorf	Reichenbacher Str.	970	3	HE abgeschlossen	Erkunden	2	kennzeichnen
	5674892	5425960	Technikstützpunkt LPG Großnaundorf	LFA	Großnaundorf	Reichenbacher Str.	970	4	HE abgeschlossen	Erkunden	2	kennzeichnen
92200392	5674800	5425950	Kfz.-Werkstatt	Ges. Kfz.-Werkstatt	Großnaundorf	Pulsnitzer Str.	428	0	keine	keine Angabe	50	nennen
92200394	5673580	5428220	Kfz.-Werkstatt	Ges. Kfz.-Werkstatt	Mittelbach	Siedlungsweg	57	1	keine	keine Angabe	80	nennen

Anlage 5

Anlage 5: S95 Ortsumfahrung Pulsnitz

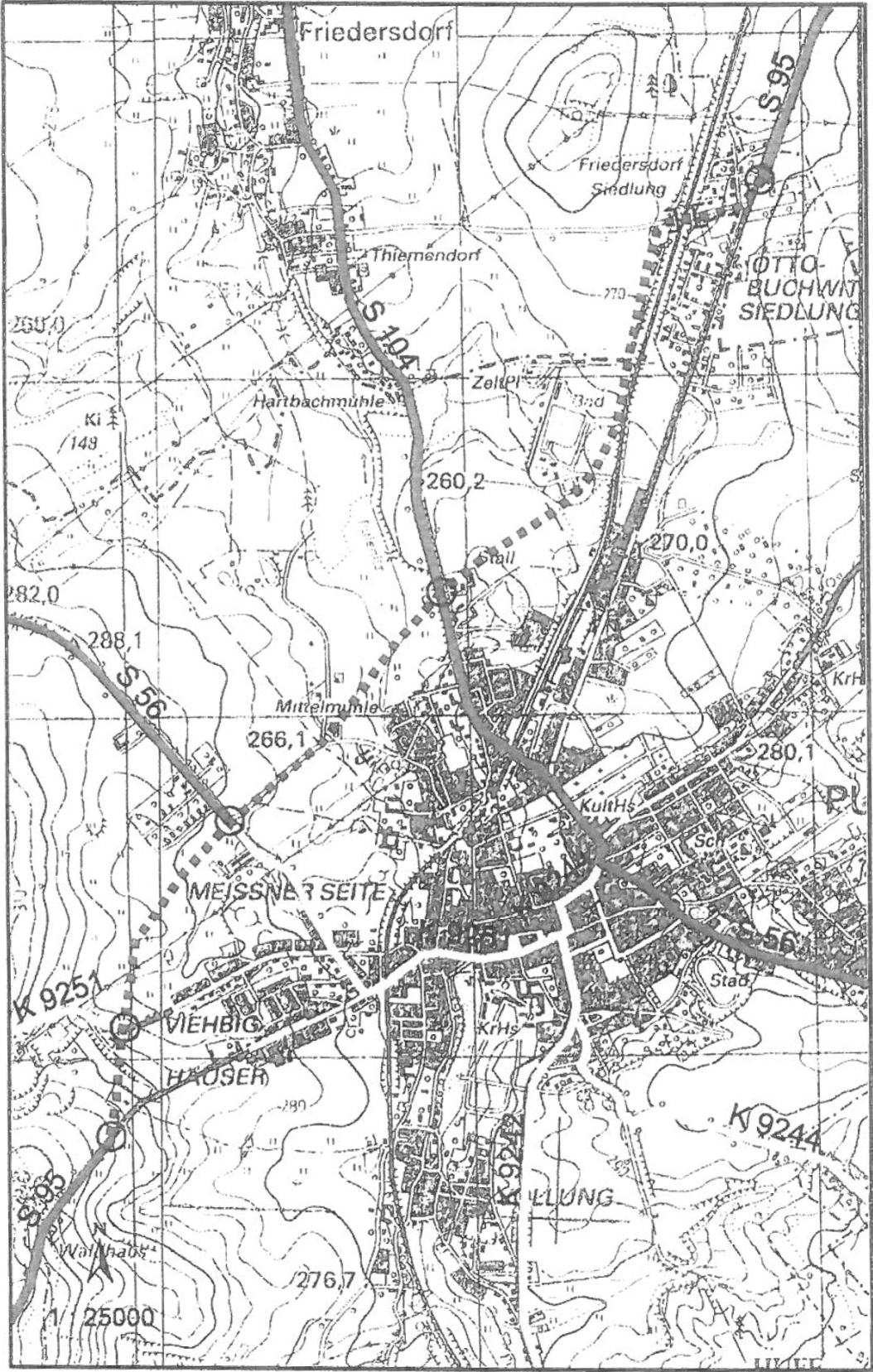

Vorgesehener Korridor S95 OU Pulsnitz (Quelle: Straßenbauamt Bautzen, Stellungnahme vom 15.09.21011)